



CEABI DII

Centro de Especialistas en Análisis Biológicos Distrito II de FABA

Proceso de facturación (desde la recepción de las órdenes Médicas hasta la emisión de la factura) y la gestión de Cobranza a entidades financiadoras del sistema de salud. Pago a profesionales de las prestaciones realizadas.

ISO 9001:2015

BUREAU VERITAS
Certification



56º Aniversario

CEABI DII

Centro de Especialistas en Análisis Biológicos

Distrito Sanitario N° II de la Provincia de Buenos Aires Personería Jurídica N° 6589/64

Brandsen 178 (B 1878 JWD) Quilmes - Tel.: 4253-7115 / 4254-1765 ceabidos@gmail.com / www.ceabi.com.ar

Alte. Brown / Avellaneda / Berazategui / Esteban Echeverría / Ezeiza / Fcio. Varela / Lanús / Lomas de Zamora / Quilmes

INDICE:

Pág.

<input type="checkbox"/> CAMPAÑAS	3
<input type="checkbox"/> EFEMÉRIDES	5
<input type="checkbox"/> INFORMACIÓN INSTITUCIONAL	12
<input type="checkbox"/> SERVICIOS AL PROFESIONAL	13
<input type="checkbox"/> NOVEDADES FACTURACIÓN – OBRAS SOCIALES	23
<input type="checkbox"/> SUBCOMISIÓN DE CURSOS	49
<input type="checkbox"/> BENEFICIOS PARA SOCIOS	53
<input type="checkbox"/> CUMPLEAÑOS	56
<input type="checkbox"/> COMERCIALES	57
<input type="checkbox"/> CLASIFICADOS	58



EL CEABI DII ADHIERE A LA CAMPAÑA CIEN MIL CORAZONES 13º EDICION



CEABI DII
56º Aniversario

LANZAMIENTO CAMPAÑA CIEN MIL CORAZONES – 13º EDICIÓN

La Campaña Cien Mil Corazones ingresa en su 13º edición manteniendo el mismo concepto de invitar a la comunidad a volcarse hacia un estilo de vida más saludable, sustentado en actividad física cotidiana, alimentación saludable evitando así tanto el riesgo cardiovascular como el sobrepeso y la obesidad.

Desde el 29 de septiembre al 14 de noviembre del corriente se estimulará el sentido de responsabilidad colectiva en la construcción de entornos saludables como estrategia para disminuir los índices de obesidad, sobrepeso y sedentarismo. Como consecuencia de estos índices hemos pensado para esta edición trabajar bajo el lema:
“Cuida tu peso, cuida tú corazón”

Cien mil Corazones

Campaña 2019 cuidá tu peso... cuidá tu corazón

CONTROLÁ TU PESO | COMÉ MODERADO Y SALUDABLE | SI FUMÁS DEJALO | HIDRATÁ TU CUERPO | MEDI TU GLUCEMIA Y PRESIÓN ARTERIAL

[f CAMPAÑA CIEN MIL CORAZONES](#) |
 [t @100MILCORAZONES](#) |
 [i @CIENMILCORAZONESOK](#)
WWW.CORAZONESSALUDABLES.COM | TELÉFONO: 0221 4231150 / INT.342

ASPIRANTES: WORLD HEART FEDERATION, SIAG-Universidad

ORGANIZADORES: FEDERACION ARGENTINA DE CARDIOLOGIA, Cien Mil Corazones, PROCORDIS, FUNDACION BIOQUIMICA ARGENTINA



Por este motivo te invitamos a que fortalezcas este proyecto aportando una actividad en tu lugar de trabajo, en la escuela de tus hijos, en tu barrio, club o desde la institución a la que pertenezcas con la clara consigna de crear conciencia sobre la importancia de llevar una vida saludable en base a la actividad física cotidiana y la alimentación saludable.

¿Qué podemos proponer?

- **Espacios que promuevan la actividad física:** más actividades físicas en escuelas, pausas activas en los ambientes de trabajo, espacios en los barrios para la actividad física, caminatas diarias, etc.
- **Espacios que promuevan la alimentación saludable:** menús saludables en lugares de trabajo, kioscos saludables en escuelas, huertas saludables, etc.

En el marco de la campaña y con motivo de su lanzamiento oficial, invitamos a todos a participar de la Correccaminata Familiar y Maratón 5 KM el sábado 28/9 a las 13 hs., en el Parque San Martín de la ciudad de La Plata.

Inscribite!

<https://www.eventbrite.com/o/organizadores-fac-cienmil-corazones-procordis-fba-269365179>



ORGANIZADORES



APROYAN



AUSPICIANTES



EFEMÉRIDES

12 DE OCTUBRE : DIA MUNDIAL DE LA ARTRITIS Y DÍA DE LAS ENFERMEDADES REUMÁTICAS EN ARGENTINA

Desde el año 1996 la organización *Arthritis Rheumatism International* decidió crear el Día mundial de la Artritis. En la actualidad el evento se ha convertido en una celebración mundial.

La conmemoración tiene como objetivos mejorar el conocimiento sobre la artritis e influir en el establecimiento de políticas que puedan reducir la carga que representan la artritis y las enfermedades músculoesqueléticas. La Organización Mundial de la Salud (OMS) ha dado a conocer que la enfermedad afecta entre 1 y 1.5 por ciento de la población del planeta.

SEIS COSAS QUE HAY QUE SABER ACERCA DE LA ARTRITIS REUMATOIDE

1 ¿QUÉ ES LA ARTRITIS REUMATOIDE (AR)?^{1,2}

La artritis reumatoide (AR) **es una enfermedad autoinmune**, crónica e inflamatoria que afecta las articulaciones, el tejido conectivo, los músculos, los tendones y el tejido fibroso.

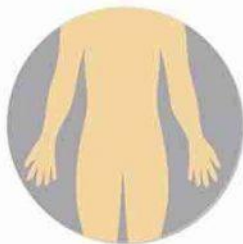

2 SÍNTOMAS DE LA AR^{1,2}

La AR se caracteriza por el **dolor, hinchazón y rigidez** de las articulaciones y puede llevar a la **discapacidad**.

Suele afectar las **pequeñas articulaciones de manos y pies**. La inflamación puede afectar también a órganos (como los ojos o los pulmones).



MANOS



PIES

3 ¿A QUIÉNES AFECTA MÁS LA AR?¹

LA AR ES MÁS COMÚN EN MUJERES



EDAD DE INICIO



Entre los 20 y los 40 años



Los años más productivos de la edad adulta

4 INCAPACIDADES Y CAMBIOS FÍSICOS¹

A LOS 10 AÑOS DE LA APARICIÓN DE AR

50%

de los pacientes de países desarrollados **no pueden mantener un empleo de tiempo completo**.

5 TRATAMIENTOS

Las terapias disponibles incluyen aquellas que **únicamente reducen los síntomas** y otras que actúan de manera directa en el sistema inmunitario del cuerpo. Estos son los fármacos antirreumáticos modificadores de la enfermedad (FARMD) y los medicamentos biológicos.²



El descubrimiento de **terapias biológicas revolucionó** la forma en que se tratan enfermedades inmunitarias crónicas como la **artritis reumatoide (AR)**.

6 PREVALENCIA EN LATINOAMÉRICA³

1% DE LAS MUJERES VIVEN CON AR EN TODA LATINOAMÉRICA



13 DE OCTUBRE :DIA MUNDIAL DE LA TROMBOSIS

El 13 de octubre es el día internacional contra la trombosis. Instituciones cardiovasculares de todo el mundo se unen en una campaña para contribuir a mejorar la prevención, diagnóstico y tratamiento de enfermedades cardiovasculares.

Trombosis es la formación de coágulos de sangre potencialmente mortales en las arterias (trombosis arterial) o en las venas (trombosis venosa). Una vez que se forma, el coágulo puede ralentizar o bloquear el torrente sanguíneo normal e incluso desprenderse y trasladarse hacia un órgano. Un coágulo que viaja a través de la circulación se denomina “embolia”. La trombosis, una afección a menudo evitable, es la patología subyacente de un infarto de miocardio, ictus tromboembólico y tromboembolia venosa (TEV), las tres principales enfermedades cardiovasculares causantes de muerte.

La trombosis no discrimina. Puede afectar a cualquier persona, cualquiera sea su edad, etnia o raza.

Un trastorno que puede evitarse con medidas simples como no fumar, mantener un peso saludable y realizar actividad física y controles médicos.

El objetivo del Día Mundial de la Trombosis es sensibilizar y educar sobre los trombos para ayudar a la mejora de la salud pública. Las consecuencias de los trombos sanguíneos son causantes de la muerte de una persona cada 37 segundos en el mundo. Este evento ha sido impulsado por la Sociedad Internacional de Trombosis y Hemostasia (ISTH) y la farmacéutica Bayer.

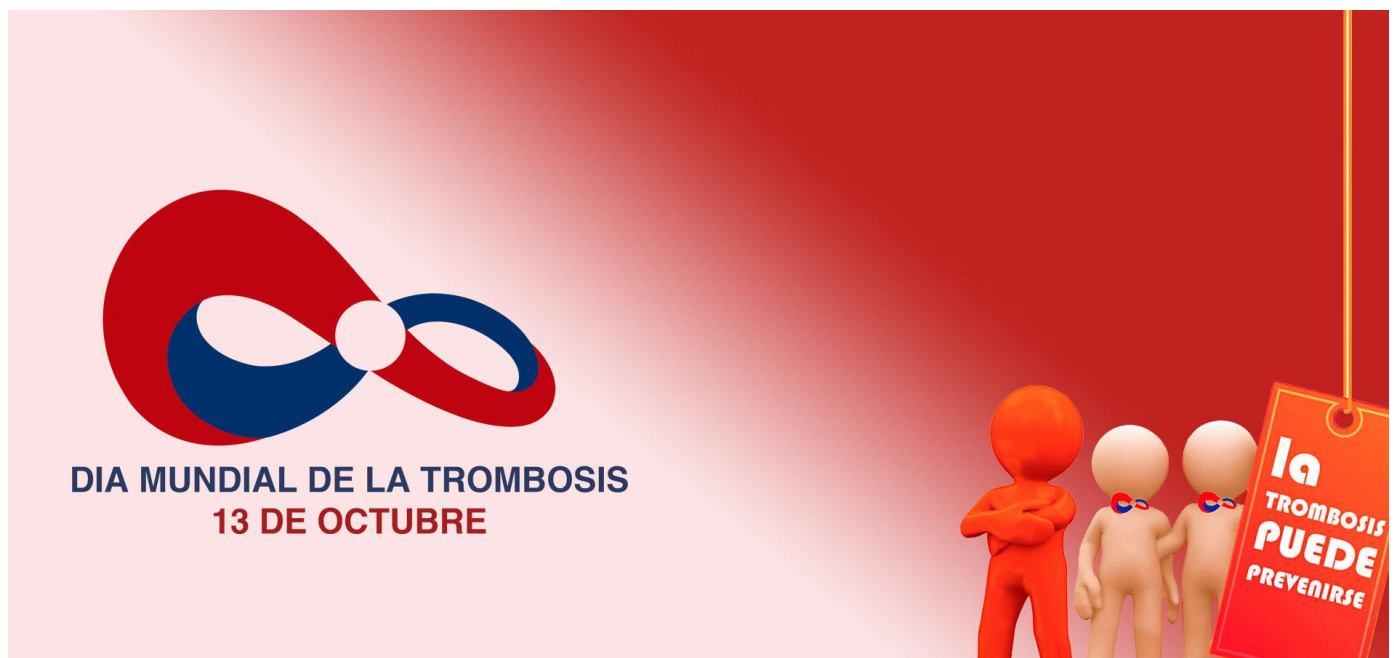

14 de octubre DIA MUNDIAL DE LA DONACIÓN DE ÓRGANOS Y TEJIDOS

El 14 de octubre de cada año se conmemora el Día Mundial de la Donación de Órganos y Tejidos, establecida por la Organización Mundial de la Salud (OMS), con el fin de despertar conciencia en la población sobre este importante tema.



Fuente: INCUCAI

7747 Personas necesitan un trasplante para salvar su vida en este momento.

1172 Es la cantidad de trasplantes realizados durante este año (2018)

484 Personas donaron sus órganos durante este año (2018)

10,88 Es la cantidad de donantes por cada millón de habitantes de este año (2018)

¿Sabías que un donante puede salvar hasta 7 vidas?

Si aún no estás registrado y querés convertirte en donante, podés registrar tu voluntad ahora.

Es fácil y rápido.

Hablalo con tus familiares y amigos.

La decisión de hacerte donante es personal y privada, pero es fundamental conversar el tema con tus familiares y amigos. El momento del fallecimiento de un ser querido es muy difícil y conlleva todo un proceso de aceptación que es muy complejo, por eso es importante que las personas sepan cuál es tu última voluntad, para que puedan acompañar y cumplir ese deseo.

¿Por qué es importante conversar?

En Argentina existe la Ley del Donante Presunto, la cual indica que toda persona es donante excepto que exprese lo contrario. Sin embargo es fundamental que la persona manifieste por escrito y converse con sus familiares y amigos acerca de su decisión, porque el fallecimiento de un ser querido es un momento traumático y es importante que dentro de ese proceso todos tengan en claro cuál era la última voluntad que la persona manifestó en vida.

Otras formas de expresar tu voluntad

Firmando un acta de expresión de voluntad: Podés hacerlo en el INCUCAI o en los organismos provinciales de ablación e implante de todo el país.

Con el 0800 555 4628 : Se enviará un mensaje solicitando una confirmación para ingresar tu decisión en el Registro Nacional de Expresiones de Voluntad.

Al tramitar tu DNI: No te olvides de avisarle al agente cuando estás realizando el trámite. Tené en cuenta que depende de vos comunicarlo.

Para manifestar la oposición a la donación, podés enviar un telegrama a cualquier sucursal de Correo Argentino.



16 OCTUBRE DÍA INTERNACIONAL DE LA REANIMACIÓN CARDIOPULMONAR



El proyecto de ley RCP-ARGENTINA se convirtió en ley en el Senado, Ley 26827/12. La ley impulsada por el Dr. Daniel López Rosetti implementa la enseñanza de las técnicas de reanimación cardiopulmonar (RCP) como parte integrante de los programas educativos de nivel secundario y terciario en todo el país. El proyecto fue apoyado por las principales instituciones relacionadas con la actividad en nuestro país.

Dentro de los fundamentos del proyecto se destaca a la enfermedad cardiovascular como principal causa de muerte en todo el mundo. La muerte súbita, en nuestro país, produce entre 30.000 y 40.000 muertes al año representando alrededor de una muerte cada quince minutos.

En tanto las causas de la muerte súbita son en un 90% a 95% de los casos por un ataque cardíaco. El porcentaje restante, entre un 5% y 10%, tiene su origen en una multiplicidad de causas también frecuentes, tales como asfixia, intoxicación por gases tóxicos, electrocución, sobredosis de droga, traumatismos, accidentes cerebro-vasculares, atragantamiento, ahogo por inmersión, etc.

La emergencia que surge de un paro cardiorrespiratorio es tal que, por cada minuto que un paciente transcurre sin atención, disminuye un 10% su posibilidad de sobrevivir. En esta situación, entre 3 y 5 minutos después de producido el paro cardiorrespiratorio, comienza la muerte cerebral. Por estas razones, la aplicación inmediata de técnicas de reanimación cardiopulmonar resulta fundamental hasta el arribo del auxilio de emergencia médica especializada, que realice entonces resucitación cardiopulmonar avanzada y cardiodesfibrilación.

Está demostrado que la reanimación cardiopulmonar precoz y efectiva aumenta entre 2 y 3 veces la posibilidad de sobrevivir de una víctima de paro cardiorrespiratorio y sólo puede ser realizada por la persona que se encuentra circunstancialmente próxima a la víctima.

Los registros indican que el 70% de los casos de ataque cardíaco y muerte súbita se produce en el ámbito extra hospitalario y, frecuentemente, en presencia de un conocido, amigo o familiar.

Entendemos que la magnitud del número de muertes evitables, de la que dan cuenta las cifras mencionadas, podría, disminuir sensiblemente si el conocimiento de técnicas de reanimación cardiopulmonar (RCP) estuviera extendido entre la población.

La iniciativa propone la incorporación de la enseñanza de Técnicas de Reanimación Cardiopulmonar (RCP) en todos los establecimientos educativos de nivel medio, desde primero a quinto año, como un primer paso para prevenir y reducir el número de muertes evitables. De esta manera se lograría, en forma progresiva el entrenamiento masivo de la población para la atención primaria del paro cardiorrespiratorio y la muerte súbita en el ámbito extra hospitalario de la República Argentina.

El entrenamiento en el ámbito educativo obedece a varias razones: En primer lugar, los niños y adolescentes pasan muchas horas en el ámbito escolar y no están exentos de este riesgo. En segundo término, los conocimientos adquiridos en etapas tempranas de la vida son más fáciles de aprender y permanecen a lo largo de toda la vida del individuo. Las técnicas actuales de



RCP básica se han simplificado y pueden ser aplicadas por cualquier persona luego de recibir una capacitación sencilla que no requiere poseer habilidades especiales. Por último, numerosos estudios muestran que enseñar maniobras básicas de RCP en las escuelas tiene un efecto "cascada" porque muchos de esos niños y adolescentes introducen el tema de la reanimación cardiopulmonar (RCP) en sus hogares e instan a sus padres a adquirir dichos conocimientos.

La instrucción en técnicas de RCP es una acción solidaria, cultural, simple y económica.

PROYECTO RCP - ARGENTINA



Proyecto de ley para la enseñanza de las técnicas de Reanimación Cardiopulmonar (RCP) en la currícula de las escuelas de nivel medio, públicas y privadas.

Instituciones médicas que apoyan y promueven el presente proyecto.

<p><i>Cruz Roja Argentina</i></p> 	<p><i>Sociedad Argentina de Cardiología (SAC)</i></p> 	<p><i>Fundación Cardiológica Argentina (FCA)</i></p> 	<p><i>Federación Argentina de Cardiología (FAC)</i></p> 
<p><i>Asociación de Anestesia, Analgesia y Reanimación de Buenos Aires. (A.A.A.R.B.A.)</i></p> 	<p><i>Asociación Médica Argentina (AMA)</i></p> 	<p><i>Sociedad Argentina de Pediatría (SAP)</i></p> 	<p><i>Sociedad Argentina de Patología de Urgencia y Emergencia (SAPUE)</i></p> 
<p><i>Sociedad Argentina de Terapia Intensiva (SATI)</i></p> 	<p><i>Federación Argentina de Asociaciones de Anestesia, Analgesia y Reanimación (FAAAR)</i></p> 	<p><i>Arrhythmia Alliance Argentina (AAA)</i></p> 	



19 de OCTUBRE DÍA MUNDIAL CONTRA EL CÁNCER DE MAMA

Por iniciativa de la Organización Mundial de la Salud el 19 de octubre se celebra mundialmente el día internacional de la lucha contra el cáncer de mama con el objetivo de crear conciencia y promover que cada vez más mujeres accedan a controles, diagnósticos y tratamientos oportunos y efectivos.

- ♥ El cáncer de mama representa el 18% de los tumores malignos en la Argentina.
- ♥ Se diagnostican 19.836 casos y fallecen 5.868 mujeres por año.
- ♥ Es el cáncer que causa más muertes en las mujeres, y una de las razones es que más del 30% de las afectadas son diagnosticadas en estadios avanzados.
- ♥ La demora en el diagnóstico reduce las posibilidades de sobrevivida y aumenta los costos para el sistema de salud.

Para una detección temprana del cáncer de mama, el Instituto Nacional del Cáncer recomienda que todas las mujeres de 50 a 69 años (que nunca hayan tenido enfermedades en las mamas ni antecedentes familiares) se realicen una mamografía al menos cada dos años junto a un examen físico de los pechos por parte de un profesional de la salud.

Pero hoy sólo el 18% de la población de mujeres con cobertura pública accede a la mamografía recomendada. Con el nuevo plan en Argentina, se espera que el 70% de esa población de mujeres pueda hacerse la mamografía. Para las mujeres de 40 a 50 años como las mayores de 69 años (sin enfermedad previa ni antecedentes familiares), se aconseja consultar con el médico acerca de la conveniencia de hacer o no una mamografía. En los casos de mujeres con antecedentes familiares de cáncer de mama, deberán decidir con su médico cuál es el momento adecuado para comenzar con los controles.



Entre otras acciones que se llevarán a cabo para controlar mejor al cáncer de mama en la Argentina, se incluyen: hacer convenios con las provincias para que garanticen la ejecución de las medidas, capacitar a más personal de la salud, fortalecer el sistema para resguardar la calidad de las mamografías, y establecer pautas de calidad y seguridad para los camiones sanitarios. En el plan, se remarca que deberá tenerse en cuenta la diversidad étnica y cultural de las diferentes regiones del país para la comunicación en la atención primaria de la salud.



20 DE OCTUBRE DIA MUNDIAL DE LA OSTEOPOROSIS

Con motivo del Día Mundial de la Osteoporosis, que se celebra el 20 de octubre, los expertos recuerdan que la osteoporosis es una enfermedad crónica y progresiva que se caracteriza por una disminución de la masa ósea y un deterioro de la microarquitectura de los huesos, lo que supone un aumento de la fragilidad de los huesos y del riesgo de sufrir fracturas. De acuerdo con los expertos, para prevenir esta patología es necesaria una alimentación equilibrada rica en calcio y vitamina D.

La OMS ha catalogado a la osteoporosis como una de las epidemias de este siglo. Las fracturas osteoporóticas son la principal consecuencia de esta patología y es la causa de las estancias hospitalarias más prolongadas en mujeres mayores de 45 años, por encima del cáncer de mama, la diabetes o el infarto de miocardio. De hecho, se calcula que una de cada tres mujeres de más de 50 años sufrirá al menos una fractura osteoporótica a lo largo de su vida.

El cuerpo tiene mecanismos sorprendentes: reconoce lo que necesita e intenta conseguirlo a toda costa. Es por esto que, si no consumimos la cantidad suficiente de calcio, corremos el riesgo de padecer osteoporosis. ¿Por qué? Pues porque nuestro organismo irá a buscar ese metal a donde sabe que hay en abundancia: a nuestros huesos.

La Organización Mundial de la Salud (OMS) calcula que, en Argentina, una de cada cuatro mujeres y uno de cada siete hombres mayores de 50 años sufre esta enfermedad. Se presenta mayormente en mujeres ya que, luego de la menopausia, se dejan de producir hormonas que contribuyen al mantenimiento de la fortaleza de los huesos.

Las consecuencias que acarrea, como puede intuirse, son inconvenientes óseos. En particular se aumenta el riesgo de fracturas, ya que disminuye la densidad de la masa ósea total. Esta vulnerabilidad puede ser tan alta que se produzcan quebraduras ante traumas mínimos o, incluso, espontáneas. Las zonas más frágiles suelen ser las muñecas, cadera y vértebras. Por lo tanto, si la clave es el calcio, la forma de evitarla será consumir lácteos. Tanto durante la infancia y adolescencia, para asegurarnos que nuestro tejido óseo esté bien constituido, como en la adultez, para evitar el que el cuerpo lo extraiga de nuestros huesos.

De esta manera, el primer paso es ingerir diariamente alimentos que aporten calcio: la leche y sus derivados –como quesos, dulce de leche o yogurt– son las fuentes más ricas. Pero además es importante sumar proteínas todos los días y evitar el abuso de alcohol y tabaco.

Otra recomendación es incorporar vitamina D, porque facilita la absorción del calcio (mediante productos fortificados con calcio o con la exposición al sol por 15 minutos). Y, por supuesto, siempre es importante hacer actividad física, en este caso con el objetivo de fortalecer los músculos y mejorar nuestros reflejos, ya que nos ayudará a evitar fracturas.

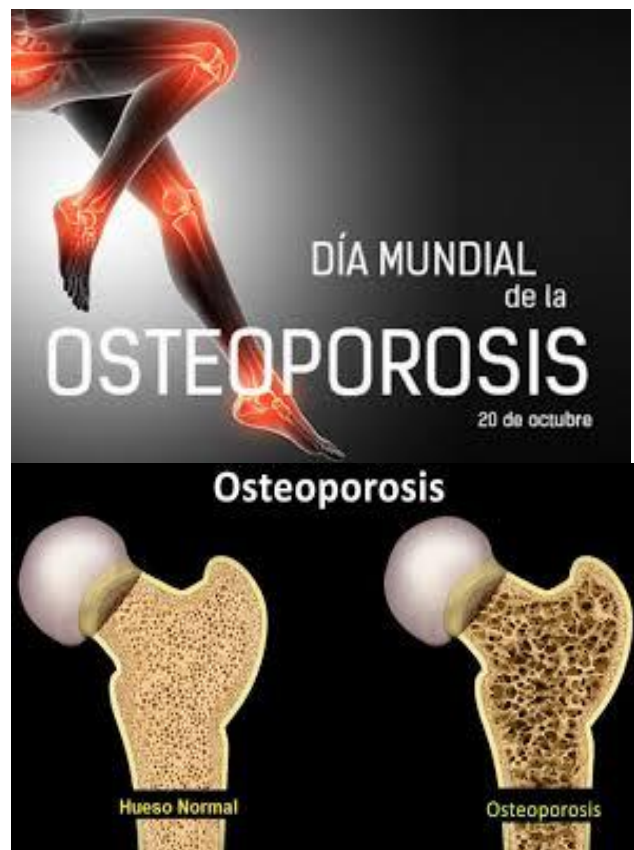

INFORMACIÓN INSTITUCIONAL:

– ULTIMA REUNIÓN DE COMISIÓN DIRECTIVA :

La última reunión de Comisión Directiva se realizó el 16 de septiembre a las 19,30hs. En Avda. 9 de Julio Nº 1680, Lanús Este, Restaurante del Club Atlético Lanús, donde se trató el siguiente Orden del día:

- Lectura del acta de la reunión anterior (Acta Nº 633)
- Informe de Presidencia y Subcomisiones.
- Ingreso de Profesionales
- Asuntos varios.
- Correspondencia recibida.

– PRÓXIMA REUNIÓN DE COMISIÓN DIRECTIVA

La próxima reunión de Comisión Directiva se realizará el 21 de octubre a las 19,30hs. En Sede CEABI DII Brandsen 178 Quilmes.

Orden del día:

- Lectura del acta de la reunión anterior (Acta Nº 634)
- Informe de Presidencia y Subcomisiones.
- Asuntos varios.
- Correspondencia recibida.

Recordamos que la Mesa Directiva se reúne los días lunes a partir de las 16 horas en el Distrito y que tanto las reuniones de Mesa como de Comisión Directiva son abiertas a todos los profesionales asociados al CEABI DII.

– INGRESOS DE PROFESIONALES:

Han presentado documentación pertinente para ingresar como socios activos al CEABI DII los siguientes profesionales:

- Dra. Mariela Elizabeth Roa. MPCB 5382. Propietaria y Directora Técnica del Laboratorio de análisis clínicos sito en la calle Seguí Nº 721, de la localidad de Adrogué, partido de Almirante Brown. Hab. Expte 2900-65584/19.
- Dra. María Sol Rodríguez. MPCB 7500. Auxiliar Profesional del Laboratorio de análisis clínicos bajo la Dirección Técnica del Dr. Mario Delfino, sito en la calle Av. Iriarte Nº 2139, 1º piso, de la localidad de San Francisco Solano, partido de Quilmes. Hab. Expte 2900-85269/93 Alc. 2



SERVICIOS AL PROFESIONAL

CONTACTO CEABI DII

CEABI DII: 4254-1765 4254-0496 4253-7115 7525 - 9567 7527 - 5873 7529 - 2718		EMSA QUILMES: 2134-8285 4224-4811
Puede comunicarse través de la casilla electrónica: ceabidos@gmail.com		

CONTACTO EMSA QUILMES :

Informamos que debido a los inconvenientes con las líneas telefónicas, la Sucursal de EMSA QUILMES pone a su disposición dos números celulares alternativos:

11-6491-2888
11-3562-0167

RECORRIDA Y ENTREGA SOBRES DE FACTURACION AÑO 2019:

Esta información está disponible en
www.ceabi.com.ar / Noti II/ Recorrida y entrega de sobres

LABORATORIO:	MES:	RECORRIDA:	ENTREGA EN DISTRITO II:
 DR. PENNA ROBERTO	Octubre	01/10/2019	02/10/2019
DRA. MORALES AMELIA	Noviembre	01/11/2019	04/11/2019
DR. ARREGUI FRANCISCO	Diciembre	02/12/2019	03/12/2019



Dr. Di Lerna Osvaldo	Manuel Castro 460	Lomas de Zamora	Tel: 4244-6870
Dr. Penna Roberto	Laprida 1074	Lomas de Zamora	Tel: 4243-6117
Dra. Morales Amelia	Portela 361	Lomas de Zamora	Tel: 4243-0740
Dr. Arregui Francisco	Sáenz 246	Lomas de Zamora	Tel: 4244-0766

OTROS LUGARES FIJOS DE RECORRIDA

MONTE GRANDE	Dr. Carlos A. Scaglia	Tel: 4290-0510	Arana 148
AVELLANEDA	Dra. Mirta Ribaltovski	Tel: 4201-0159	Marconi 721
LANUS	Dr. Jorge López	Tel: 4241-1247	Vélez Sarsfield 2805
BURZACO	Dr. Carlos Poderoso	Tel: 4299-0876	Alsina 965
EZEIZA	Dr. R. Bañon Tortosa	Tel: 4232-3412	Paso de La Patria 139

NOTA: La recepción de sobres se hará solamente por la mañana de 8 a 12hs. en la fecha de recorrida en los Laboratorios indicados. El Distrito en su recorrido pasa a partir de las 12 hs. de las fechas detalladas.

IMPORTANTE:

Los días de entrega de facturación (1º y 2º día hábil de cada mes) **NO** se realizarán entregas de pedidos inferiores a \$ 2.000.- (pesos dos mil) para clientes **NO HABITUALES**, ésto dependerá del historial de compras del año en cada caso. Además se recuerda que existen puntos de entregas en los cuales, los laboratorios que se encuentren cerca de los mismos deben entregar la facturación allí y no al personal del reparto. Por favor se solicita tener en cuenta dichas consideraciones.

PRÉSTAMO PARA PROFESIONALES CEABI DII :

El préstamo de \$20.000.- se ha elevado a **\$30.000.-** (pesos treinta mil) a devolver en 15 cuotas iguales y sin intereses. No hay lista de espera. Para acceder deberá solicitarlo por correo electrónico.

ANTICIPO CAPITA DE PAMI

Debido a las serias dificultades económicas que estamos atravesando, el Comité Ejecutivo ha resuelto anticipar parte del saldo de capita de PAMI con recursos PROPIOS de nuestra institución. En lo concreto: - El 50 % del saldo correspondiente al mes de Marzo/19 (que FABA lo percibirá en Julio/19) se ANTICIPARÁ en el pago del 21/06/2019. El recupero de dicho ANTICIPO, se realizará en cinco cuotas iguales, distribuidas de la siguiente manera:

Julio/19: NO se realizará ningún descuento de este Ítem; Ítem liquidación de pagos

Agosto/19: Descuento 1ª cuota Descuento Parcial Anticipo FABA (el descuento se trasladó al mes de octubre/19)



RETENCIONES ADMINISTRATIVAS

A partir del 1º pago del mes de Mayo 2019, las retenciones administrativas correspondientes a prestaciones gravadas pasan a estar gravadas por el IVA y se encuentran incluidas en el detalle para la confección del comprobante.

DISPONIBILIDAD DE VIALES PARA REACCION MANTOUX –PPD:

Acercando soluciones a los laboratorios de Análisis clínicos y como respuesta a la falta de viales para reacción Mantoux en el mercado actual, Informamos que disponemos de frascos de PPD de 3 ml con vencimiento Febrero/2020 a un valor de \$820,12 c/u.

Puede solicitar la cantidad que requiera enviando correo electrónico a ceabidos@gmail.com; el importe será descontado de la facturación de CEABI DII

Comunicación enviada el 26-7-19

NUEVA VÍA DE CONTACTO CON FABA aol:

Recordamos que desde el 14/01/19 está en funcionamiento una nueva vía de contacto para enviar mensajes a los Auditores de FABA en caso de ser necesario. Se trata de una línea de WhatsApp, sin costo para los profesionales.



- ◆ Para que sea agendado y optimizar la velocidad de autorización en un primer mensaje se debe identificar el Laboratorio (Nombre del Laboratorio o Profesional)
- ◆ Dichos mensajes deben contener de manera obligatoria al menos dos de los siguientes datos:
 1. Obra social del paciente
 2. Nº Afiliado
 3. Nº de DNI del beneficiario
 4. Nº Transacción de la orden
- ◆ A su vez se puede agregar de ser necesaria o solicitada la siguiente información: Imágenes de: resultados, Historia Clínica, órdenes y otros datos y/o imágenes requeridas.
Esta nueva vía de comunicación se recepciona a través de un sitio WEB por lo tanto no puede recibir llamados.

NOTA:

Actualmente las vías de comunicación activas de uso exclusivo para los Laboratorios y no deben ser informadas a los pacientes son:

- ❑ Línea telefónica: (0221) 421-5863
- ❑ Línea telefónica FAX : 0800-666-6379 int.151
- ❑ Casilla de correo electrónico: auditoresenlínea@fbpba.org.ar
- ❑ WhatsApp: 221-317-1956 (sólo mensajes)

Se dará de baja la línea: (0221) 452-9282
Comunicación enviada el 24 de abril de 2019



INSPECCIONES MUNICIPALES:

Ante versiones que los municipios enviarían inspecciones a los laboratorios de análisis clínicos, recomendamos que no deben negar la atención, previa identificación fehaciente.

Tener a mano la habilitación del laboratorio, no firmar el acta y sí solicitar copia de lo que ellos informen. A posteriori enviar al CEABI DII en el menor tiempo posible copia legible de la misma para que ustedes puedan recibir el asesoramiento en tiempo y forma de nuestro asesor letrado.

PÓLIZAS DE MALA PRAXIS:

Recordamos que las pólizas de Mala Praxis están disponibles en la página de FABA. Ingresar con usuario y clave en [www.faba.org.ar/Servicios/ Pólizas Mala praxis](http://www.faba.org.ar/Servicios/Pólizas%20Mala%20praxis). Luego buscar con número de matrícula profesional o código de laboratorio.

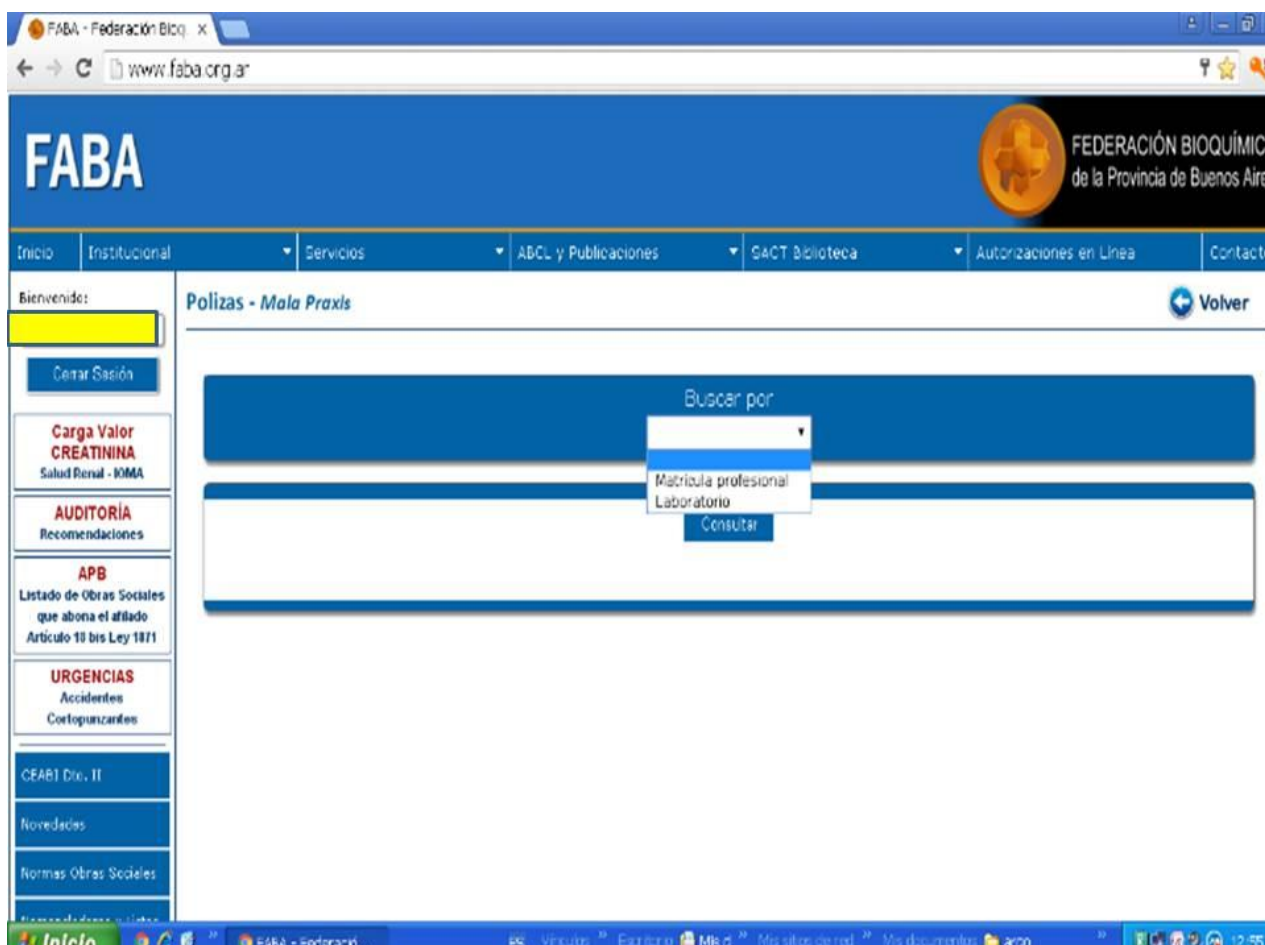

The screenshot displays the FABA website interface. The browser address bar shows 'www.faba.org.ar'. The main header features the FABA logo and the text 'FEDERACIÓN BIOQUÍMICA de la Provincia de Buenos Aires'. A navigation menu includes 'Inicio', 'Institucional', 'Servicios', 'ABCL y Publicaciones', 'SACT Biblioteca', 'Autorizaciones en Línea', and 'Contacto'. The left sidebar contains several menu items: 'Bienvenidos', 'Cerrar Sesión', 'Carga Valor CREATININA Salud Renal - IOMA', 'AUDITORIA Recomendaciones', 'APB Listado de Obras Sociales que abona el afiliado Artículo 19 bis Ley 1871', 'URGENCIAS Accidentes Coetopunzarles', 'CEABI Dic. II', 'Novedades', and 'Normas Obras Sociales'. The main content area is titled 'Polizas - Mala Praxis' and features a search bar with the text 'Buscar por'. A dropdown menu is open, showing 'Matricula profesional' and 'Laboratorio' as search options, with a 'Consultar' button below. The Windows taskbar at the bottom shows the system tray with the time 12:55.



CONTROL INTERNO - OBLIGATORIO PARA CONVENIO DE PAMI:

Con la finalidad de asistir y colaborar con el Control de Calidad Interno (CCI) de todos los laboratorios asociados al Distrito, recordando que dicho control es exigido en el Convenio de PAMI, el CEABI continuará entregando gratuitamente sueros para cumplimentar dicho requerimiento en los dos niveles (normal y alto) a los profesionales que lo hayan solicitado.

Los nuevos sueros del CCI corresponden a los siguientes Lotes:

Verde: 1365 UN

Rojo: 1064 UE

Suero de Tapón Verde: Normal; Suero de Tapón Rojo: Elevado.

Los viales se deben reconstituir con 5,00 ml de agua bidestilada. Procesarlos como muestra inicial y con los primeros 20 datos calcular el Valor Medio y la Desviación Estándar para cada analito, recién entonces utilizarlos como control.

Si aún no los recibe y desea pedirlos envíe correo electrónico a
ceabidos@gmail.com / Asunto CCI.

CONSULTAS MUTUALES FEDERADAS:

Siguen vigentes para todo tipo de consultas respecto a convenios de FABA los siguientes contactos: www.faba.org.ar/Normas Obras Sociales , 0800-666-6379 int. 151 y auditoresenlinea@fbpba.org.ar

SUPERINTENDENCIA DE SERVICIOS DE SALUD (SSS):

Es muy importante tener vigente el certificado de Inscripción de la Superintendencia de Servicios de Salud (SSS), éste vence cada 5 (cinco) años, de no tenerlo o estar vencido rogamos comunicarse a la brevedad con el CEABI para gestionar su obtención. Recuerde que dicho certificado es requerido por las auditorías de PAMI.

CONDICIONES IMPOSITIVAS:

Recordamos la necesidad de notificar en forma fehaciente los cambios de condición ante el IVA. En el caso de los nuevos Responsables Inscriptos también deben informar qué tipo de comprobante están autorizados a emitir. Cada contribuyente debe informar los cambios en las condiciones impositivas a los efectos de poder liquidar las prestaciones y practicar correctamente las retenciones.

COMISIÓN AUDITORIA DE FABA- MODALIDAD DE CONTROL:

La Auditoría de FABA está aplicando una nueva modalidad de control que consiste en seleccionar al azar la facturación de 10 (diez) laboratorios cada 2 (dos) semanas, donde se verifica que el contenido de cada orden (documento físico) coincida con lo cargado en cada



Transacción en la página de FABA aol, especialmente para los Convenios de IOMA y PAMI. Luego de dicha Auditoría se notifica al profesional prestador solamente, si se encontraran inconsistencias, diferencias y/o errores persistentes. Se recomienda leer las indicaciones de la Comisión de Auditoría que se encuentran en la página de FABA, con el fin de evitar irregularidades en las órdenes presentadas al cobro, dado que serán devueltas sin facturar. Recordamos a todos los Profesionales que al loguearse con su Usuario y Contraseña disponen de un botón (“AUDITORÍA – Recomendaciones”). Al cliquear en este botón podrán encontrar Recomendaciones y generalidades referidas a la COMISIÓN DE AUDITORÍA de FABA. Al ingresar a AOL (www.autorizaciones.faba.org.ar) también pueden encontrar el mismo documento.

Recordamos que para la entrega de sobres, es obligatorio verificar que todas las órdenes tengan: Firma y sello del médico prescribiente – Firma del Afiliado o familiar - Código del bioquímico - Sello y firma del bioquímico.

No se facturarán dichas órdenes, las que serán devueltas y no podrán ser refacturadas.

RECLAMOS Y/O COMENTARIOS POR CORREO ELECTRÓNICO:

Solicitamos que toda consulta, reclamo, sugerencia y/o comentario sea enviado por correo electrónico a ceabidos@gmail.com para realizar la correcta interpretación, verificación, seguimiento y resolución de cada tema. Comprendemos que tal vez resulte molesto escribir las distintas cuestiones pero consideramos que esta modalidad resulta beneficiosa para todos, en pro de la eficiente gestión.

NUEVO SERVICIO: FBA APP

Ya se puede descargar GRATIS desde su dispositivo móvil la App de FBA y aprovechar todas las ventajas y funcionalidades de esta nueva herramienta de manera simple y dinámica. La aplicación contará con un espacio exclusivo para todos los laboratorios acreditados en la Red FBA, de fácil acceso: solo con su usuario y clave FBA, se podrá:

- Ingresar al perfil de su laboratorio
- Conocer el estado de su facturación
- Recibir alertas de vencimientos (PEEC, PAL)

La comunidad bioquímica en general podrá acceder a la App y notificarse de las últimas novedades bioquímicas nacionales e internacionales.

NOTA: Actualmente disponible para dispositivos: Android desde Google Play. Próximamente disponible para IOS.

FUNDACIÓN BIOQUÍMICA ARGENTINA- CONSULTAS

La FBA ha dispuesto la siguiente dirección de mail: reclamos@fba.org.ar . Donde Ud. podrá enviar sus reclamos, quejas, y situaciones no resueltas, las cuales serán evaluadas directamente por el Consejo de Administración y derivadas al sector correspondiente para su respuesta.



PEEC- CRONOGRAMA DE ENCUESTAS

El presente cronograma puede ser pasible de modificaciones. Se sugiere consultar en la página www.fba.org.ar /PEEC :

SEPTIEMBRE 2019

- > QUÍMICA CLÍNICA
- > INSTRUMENTAL
- > PARASITOLOGÍA
- > MARCADORES TUMORALES

Fecha Tope:02/10/2019

Nº	383
Nº	74
Nº	113/134
Nº	49

Por consultas, dudas o sugerencias comunicarse al entrada.peec@fba.org.ar

VIRTUALAB 2019: NOVEDADES

Noti FBA
Departamento de Comunicaciones

FUNDACION
BIOQUIMICA
ARGENTINA

Fecha límite para el envío
de Comunicaciones Libres
14 de Octubre

VirtuaLAB
3er Congreso Virtual
de Bioquímica Clínica **2019**

Del 11 al 23 de Noviembre
www.virtualab.org.ar



VIRTUALAB 2019: PROGRAMA COMPLETO DE ACTIVIDADES

Con cuatro conferencias inaugurales abiertas y 26 conferencias cerradas de prestigiosos especialistas extranjeros y nacionales, con sus respectivos materiales complementarios, se plantea la propuesta de la 3ª edición de actualización profesional virtual organizada desde FBA con una modalidad interactiva disponible en PC, tablet o teléfono móvil mediante las herramientas de internet.

Se extiende hasta el 14 de octubre la fecha límite para la presentación de comunicaciones libres. Para toda la información ingresar a: www.virtualab.org.ar

Promociones especiales para residentes. Consultar por email a: virtualab@fba.org.ar ó al tel: 011 4373 5659

Conferencias Inaugurales

Vacunas : Historia y desafíos

Dra. Daniela Hozbor

El rol del laboratorio en los ensayos clínicos y su compromiso ético

Dra. Myriam Pires

Bancos de Células Progenitoras Hematopoyéticas de Sangre de Cordón Umbilical

Dra. Cecilia Gamba

Nuevas herramientas en el diagnóstico de la disfunción vaginal: aportes de la metagenómica, proteómica y metabolómica

Dra. Beatriz Perazzi

Temas Independientes

Aplicaciones electrónicas y Gestión de datos de Diagnóstico Clínico

Dr. Khosrow Adeli

Formación de recursos humanos en genética forense

Dr. Daniel Corach

Inscribiéndose a través del Distrito podrá acceder al arancel promocional como federado de \$1.300.- más bonificación que dependerá de la cantidad de inscriptos del Distrito II. Se solicita enviar correo a ceabidos@gmail.com /ASUNTO: VIRTUALAB 2019 para que desde el CEABI DII se realice la preinscripción.



Conferencias

● ESPECTROMETRÍA DE MASAS

Medida por Espectrometría de Masa de Hormonas Esteroideas seleccionadas en atención del paciente e investigación
Dr. Huber Vesper (USA)

Monitoreo terapéutico de fármacos inmunosupresores por cromatografía líquida acoplada a espectrometría de masas en tándem
Dr. Ignacio Bressán

● MICROBIOLOGÍA

Diagnóstico microbiológico de la Neumonía adquirida en la comunidad (NAC)
Dra. Angela Famiglietti

Criterios de selección de tests de diagnóstico molecular utilizados en el diagnóstico de síndrome uremico hemolítico
Dr. Marcelo Rodríguez

El rol del Laboratorio de Microbiología en Fibrosis Quística
Dra. Marisa Bettiol

Diagnóstico, tipificación y tratamiento de Linfogranuloma venéreo
Dr. Marcelo Rodríguez Fermepin

● MARCADORES EN ENFERMEDAD CARDÍACA

Nuevas troponinas de alta sensibilidad
Dr. Aitor Alquézar Arbé (España)

Avances en Marcadores Cardíacos
Dr. Peter Kavsak (Canadá)

Rol de los remanentes lipoproteicos. Ventajas del estudio sin ayuno
Dra. Laura Schreier

● ADICCIONES

Biomonitoreo del Tabaquismo: Herramientas y Métodos para Caracterizar el Uso y Exposición Humana a Productos de Tabaco
Dr. Victor De Jesús (USA)

Alcoholismo: un nombre simple para una pandemia compleja
Dr. Mario Arzeno

Nuevos psicofármacos nuevos problemas
Dr. José Queraltó (España)

● INTERVALOS DE REFERENCIA EN PEDIATRÍA

Desafíos Globales y Avances en Rangos de Referencia en Pediatría
Dr. Khosrow Adeli (Canadá)

Importancia de los valores de referencia de fosfatasa alcalina en pediatría para el diagnóstico de hipofosfatasa.
Dra. Raquel Yahyaoui (España)

Cerrando las brechas en Rangos de Referencia en Pediatría: el proyecto CALIPER
Dra. Mary Kathryn Bohn (Canadá)

● HEMATOLOGÍA Y HEMOSTASIA

Rechazo de Muestras para Hemostasia: el Impacto de los Talleres de Capacitación sobre Guías Internacionales Estandarizadas
Dra. Annalise Zemlin (Sudáfrica)

Especificaciones de la calidad analíticas fundamentadas en el estado del arte para hematología
Dr. Jorge Morancho Zaragoza (España)

● CITOGENÉTICA Y FERTILIDAD

Aplicación clínica de la citogenética en infertilidad
Dra. María Laura Igarzábal

Diagnóstico de anomalías cromosómicas: de las técnicas de bandeado a la citogenómica
Dra. Sandra Rozental

● ENDOCRINOLOGÍA

Interferencias en ensayos de función tiroidea y su impacto clínico
Dr. Damien Gruson (Bélgica)

Vitamina D, no sólo para la absorción de calcio
Dr. Jose Luis Mansur

Uso de matrices alternativas para el diagnóstico endocrinológico
Dra. Bibiana Fabre

● DIABETES

Parámetros de laboratorio para el diagnóstico de Diabetes
Dra. Graciela Pennacchiotti

Diagnóstico genético de las diabetes monogénicas
Dr. Gustavo Frechtel



AGENDA:

El presente calendario de pagos de FABAs y CEABI Distrito II puede ser pasible de modificaciones.

Octubre -19										
L	M		MI		J	V		S	D	
	1	1º Día de Entrega Fact.	2	2º Día de Entrega Fact. Vto. PEEC	3		4	FABA 1º pago	5	6
7	8		9		10	CEABI 1º pago	11	FABA 2º pago	12	13
14	15		16		17		18	FABA 3º pago	19	20
21	22		23		24	4º Curso Leucemias 1º clase	25	FABA 4º pago CEABI 2º pago CEABI 3º pago	26	27
28	29		30		31					



NOVEDADES FACTURACIÓN – OBRAS SOCIALES

◆ CONVENIOS CEABI DII:



CEABI DII
56º Aniversario

Se recomienda Consultar al Sector Facturación del CEABI y/o los instructivos en www.faba.org.ar / usuario +clave/ CEABI DII/Convenios locales

CONVENIO PAMI-CEABI DII

Para mayor información se recomienda consultar en la Página WEB de FABA / Normas de Obras Sociales/ Código de Mutual 2729, el detalle completo de las Normativas.

Solicitamos que se comunique al CEABI DII ante cualquier alternativa, evento, comunicación, auditoria, etc..., así como la imposibilidad de realizar una práctica, para canalizar al afiliado de PAMI a un laboratorio de la red del CEABI DII que pueda realizarlo.

Si su laboratorio decidió no atender y no nos notificó por favor hágalo a la brevedad, el CEABI DII informa a las UGL's X y XXXVII de PAMI en forma bimensual el listado de laboratorios prestadores.



- ¿Si un beneficiario de PAMI presenta una OME con un tilde en Domicilio se puede aceptar para facturar el código 2272 ?
Rta: Se puede aceptar sólo si el médico firma y sella nuevamente la misma orden.
- ¿Si en la OME el médico escribe de puño y letra "A Domicilio" se puede aceptar para facturar el código 2272 ?
Rta: Se puede aceptar sólo si el médico firma y sella nuevamente la misma orden, si cambiara de lapicera o color de tinta debe validar dicho cambio.
- ¿Se pueden atender pacientes de PAMI pertenecientes a otras provincias o de CABA?
Rta: Cuando se presente un paciente empadronado en otra provincia o en CABA el beneficiario deberá gestionar en PAMI una ORDEN DE PRESTACION ELECTRONICA (OPE)
La OPE deberá estar emitida a nombre del CEABI DII sin excepción, ya que de no ser así no podrá cobrarse esa prestación al Instituto.



El laboratorio deberá enviar esa orden en un lote aparte y con la entrega de sobres de mes de la prestación, para poder transmitir la información al PAMI.

d) Si el médico de cabecera solicita prácticas que no están en el listado de análisis que puede solicitar (Ej.: 25=H Vitamina D) y por ende no se pueden autorizar en FABA aol ¿Qué se debe hacer?

Rta: En ese caso deberá indicarle al beneficiario que dichas prácticas deben ser solicitadas por un médico especialista de la Institución (hospital/ clínica/ sanatorio) donde capite. Recuerde que no se debe cobrar al beneficiario de Pami las prestaciones bioquímicas.

e) ¿Cómo puedo saber si el afiliado que está fuera de padrón es de alguna de las UGL `s que tienen convenio con el CEABI DII?

Rta: Recordamos que el CEABI DII tiene convenio sólo con UGL X (Lanús) y XXXVII (Quilmes) de PAMI. Para verificarlo si un beneficiario concurre con la credencial nueva :



Sugerimos previamente ingresar en www.pami.org.ar/constancia-afiliacion-publica



Luego completar la búsqueda con Nro. afiliado o con Nro. de identidad:



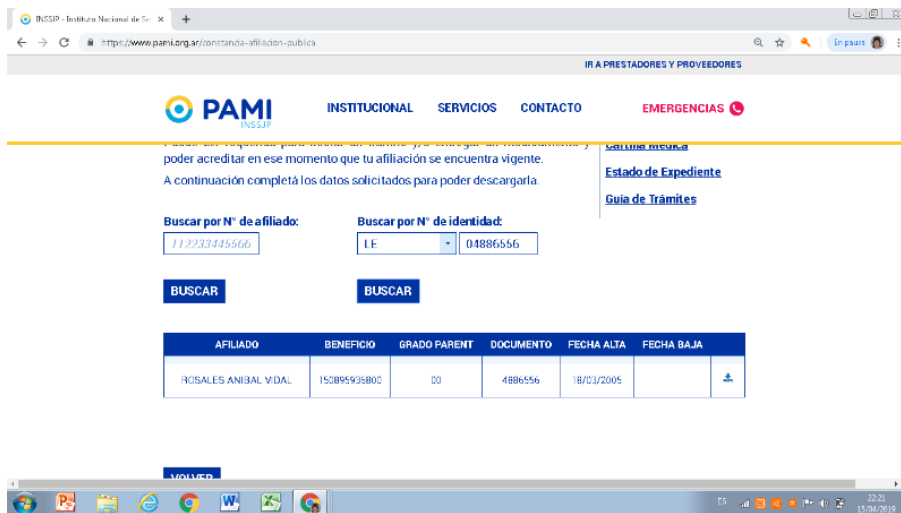

Finalmente abrir link que se encuentra al final en la última columna y se podrá obtener la Constancia de afiliación:



Si el beneficiario “fuera de padrón” es de la UGL X o de la XXXVII la orden se podrá facturar presentando las fotocopias: DNI + carnet + recibo de haberes, las tres fotocopias indefectiblemente. Ante toda duda o consulta por favor comunicarse con el CEABI DII, siendo la vía del correo electrónico la sugerida por razones operativas: ceabidos@gmail.com

- f) ¿Si el beneficiario se atendió en CABA, se puede aceptar la boleta?
Rta: Se podrán recibir boletas de beneficiarios de las UGL's X y XXXVII que concurrieron a CENTROS DE ATENCIÓN DE CABA que tienen Convenio con PAMI sólo si llevan autorización del MÉDICO AUDITOR de las mencionadas UGL's, quien deberá validar con firma y sello.
- g) ¿Se pueden aceptar ordenes preimpresas selladas en las UGL's de PAMI?



Rta: No se aceptarán “órdenes preimpresas” aunque lleven firma/sello del MÉDICO AUDITOR de la UGL.

h) ¿ Se pueden aceptar órdenes de médicos particulares selladas en las UGL`s de PAMI?

Rta.: No se aceptarán órdenes de “médicos particulares” aunque lleven firma/sello del MÉDICO AUDITOR de las UGL`s.

i) ¿Puede un Médico auditor prescribir órdenes?

Rta.: No. Recordar que ellos solamente pueden firmar y sellar las boletas para beneficiarios de las UGL`s X y XXXVII que provengan de prestadores directos de PAMI en C.A.B.A (como por ejemplo el Hospital Milstein, Hospital de Clínicas, etc...)

CONVENIOS LOCALES :

BRISTOL MEDICINE

Colega:

Por medio del presente comunicamos que Bristol Medicine ha acumulado liquidaciones e intereses por mora impagos originando una abultada deuda por las prestaciones brindadas en los Laboratorios. Esta situación se ha reclamado periódicamente con diversos pedidos a la Entidad en cada incumplimiento de pago. El CEABI DII hasta el presente ha adelantado solidariamente, para no empeorar la situación económica de los laboratorios, el 70 % de lo facturado completando el 30% restante cuando la Prepaga abona el período correspondiente. Nos hemos reunido con la Gerencia de Bristol en el mes de agosto pasado a los fines de reclamar la regularización de los pagos, acorte de los plazos y cumplimiento de lo estipulado. Mientras tanto, como seguimos con las gestiones de cobro, solicitamos a los Laboratorios de la Red CEABI DII abstenerse de firmar Convenios Directos en general y en este caso en particular que perjudicarían las negociaciones. Recordamos que el CEABI DII representa a todos los laboratorios por igual, la unión es imprescindible para fortalecer y enaltecer nuestro trabajo. Contando con su colaboración, saludamos cordialmente.

Mesa Directiva

BONOS CONVENIO CEABI DII-MUNICIPIOS

Le recordamos que ante el pedido de Gliadina en el convenio de municipalidades, el afiliado debe concurrir al laboratorio con dos bonos para dicha prestación.

Esta instrucción, la cual se aplica desde Septiembre de 2018, puede verla en las normas de obras sociales, ítems CEABI Dto.II, CONVENIO MUNICIPAL



CONVENIOS FABA:

**Se recomienda Consultar instructivos de Convenios en
www.faba.org.ar / usuario +clave/ NORMAS OBRAS SOCIALES**

FACTURACION PAMI:

Reiteramos información enviada el 03 de junio del corriente, respecto a cómo proceder ante la entrega de facturación de PAMI.

Todas las órdenes deben tener la firma y sello del bioquímico facturante más la conformidad del paciente.

FUNCIONALIDADES DE AOL

- Las prestaciones de pacientes con HIV, deberán ingresarse en la misma solapa que el resto de las prestaciones.
- Deberá identificarse obligatoriamente el código de facturante en cada transacción.
- Deberá confirmar las transacciones que enviará para la facturación.

**Este paso se realiza en una única oportunidad,
al finalizar el período mensual.**

Si Usted OMITE realizar estos dos últimos pasos, sus órdenes NO podrán ser facturadas.

Es importante destacar que si Usted, al momento de asociar la transacción con el código facturante, detecta que en ese usuario no se encuentra disponible el código, deberá contactarse con Secretaría General.

NUEVOS SOBRES:

Es imprescindible la correcta separación de las órdenes que poseen Transacción de las que NO. Para esto, usted posee dos bolsas de colores diferenciadas:

Bolsa AMARILLA: para el envío exclusivo de las órdenes de PAMI que poseen Transacción.

Bolsa BLANCA: para el envío de órdenes sin Transacción, es decir órdenes de PAMI MANUAL. En esta bolsa deberá incluir: órdenes de Afiliados Fuera de Padrón, órdenes de Veteranos de Guerra, y órdenes de Prestación (Formulario 156).

Recuerde que junto con las bolsas, recibió también una hoja con etiquetas, debe colocar una de ellas en cada sobre, en el lugar indicado (margen superior izquierdo).



04 ENTREGA DE SOBRES DE FACTURACIÓN 11

El envío de las órdenes se debe realizar estrictamente en dos sobres diferenciados:



Sobre PAMI con TRANSACCIÓN

En este sobre deberán enviarse sólo las órdenes que pudieron ser ingresadas en AOL.

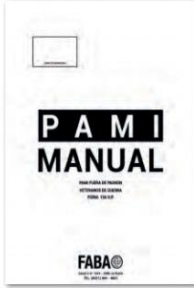

SOBRE PAMI MANUAL

En este sobre deberán remitirse las órdenes que no poseen Transacción:
 * Afiliados fuera de padrón
 * Órdenes de Veteranos de Guerra,
 * Órdenes de Prestación (OP-Form.156).

Nuevos modelos de sobres que se deberán utilizar para el envío de las órdenes, en base al siguiente detalle:

1

CAPITADAS

FABA

2

PRESTACIÓN

FABA

3

GALENO

FABA

Sobre 1 Capitadas
 Mutuales IOMA (Cápita, Prestación y Coseguros) - LUZ Y FUERZA - OSECAC - SEGURO PÚBLICO DE SALUD (SPS) - SANIDAD (OSPSA).

Sobre 2 Prestación
 Todas las mutuales por Prestación.

Sobre 3 Galeno

ACLARACIÓN IMPORTANTE

A su vez, encontrará en envíos puntuales una plancha de etiquetas con el código facturante que a Ud. le corresponde. De dicha plancha deberá extraer una etiqueta para colocar, en cada sobre, por cada envío mensual de facturación.

Los sobres disponen individualmente de un lugar específico (margen superior izquierdo) para insertar la etiqueta con el código facturante correspondiente. Es decir, **UNA ETIQUETA POR SOBRE POR CADA ENVÍO.**

Es importante respetar la clasificación de las órdenes en cada uno de los sobres. De **NO** respetarse esta indicación podrá generarse retrasos en el procesamiento de su facturación.



NOTA: debe colocar las etiquetas que recibió en cada sobre, en el lugar indicado (margen superior izquierdo). Le solicitamos, por favor, tenga a bien respetar el Cronograma de Entrega de la Facturación.

COMUNICACIONES ENVIADAS EL 16-9-19

FABA nos comunica los siguientes incrementos de aranceles.

OBRA SOCIAL STAFF MEDICO S. A., reconoce los siguientes incrementos de aranceles, resultando los siguientes valores:

2% a partir del 01/08/2019:

Valor de UB: \$53.39

Valor de Extracción a domicilio: \$220.63, se factura por FABA a la Obra Social.

2% a partir del 01/09/2019:

Valor de UB: \$54.45

Valor de Extracción a domicilio: \$225.04, se factura por FABA a la Obra Social.

2% a partir del 01/10/2019:

Valor de UB: \$55.54

Valor de Extracción a domicilio: \$229.54, se factura por FABA a la Obra Social.

Para cualquier duda, pr favor consultar en NORMAS DE OBRAS SOCIALES de la WEB de FABA (www.faba.org.ar): Mutual 119.

OBRA SOCIAL ASOCIACIÓN MUTUAL SANCOR reconoce el siguiente incremento de arancel:

Valor de UB. \$55.54

Planes Bajos: SANCOR 3500 - 3000 - 2000 - 1500 - 1000 - 500 y C.

2%, a partir del 01/08/2019

Planes Altos: SANCOR 6000 - 5000 - 4500 - 4065 - 4000

Valor de UB. \$62.20

Planes Bajos: SANCOR 3500 - 3000 - 2000 - 1500 - 1000 - 500 y C.

Valor de UB. \$53.39

2%, a partir del 01/09/2019

Planes Altos: SANCOR 6000 - 5000 - 4500 - 4065 - 4000

Valor de UB. \$63.44

Planes Bajos: SANCOR 3500 - 3000 - 2000 - 1500 - 1000 - 500 y C.



Valor de UB. \$54.45

2%, a partir del 01/10/2019

Planes Altos: SANCOR 6000 - 5000 - 4500 - 4065 - 4000

Valor de UB. \$64.71

Para cualquier duda, por favor consultar en NORMAS DE OBRAS SOCIALES, de la WEB de FABA (www.faba.org.ar): Mutual 2213 (Planes 3500 - 3000 - 2000 - 1500 - 100 - 500 - C) || Mutual 2413 (Planes 6000 - 5000 - 4500 - 4065- 4000)

PREVENCIÓN SALUD - OBRA SOCIAL DEL PERSONAL DE LA INDUSTRIA DEL PLÁSTICO (OSPIP)

A partir del 01/08/2019, reconoce un incremento de arancel del 14.50%, resultando en el siguiente valor:

Valor de U.B.: \$ 62.69

Para cualquier duda, por favor consultar en NORMAS DE OBRAS SOCIALES de la WEB de FABA (www.faba.org.ar): Mutual 625.

ACA SALUD

A partir del 01/08/2019, reconoce un incremento de arancel del 6%, resultando los siguientes valores:

LABORATORIOS ACREDITADOS:

Valor de U.B.: \$ 47.83

LABORATORIOS NO ACREDITADOS:

Valor de U.B.: \$ 43.88

EXTRACCIÓN A DOMICILIO:

Valor: \$ 284.14, se factura por FABA a la Obra Social

Para cualquier duda, por favor consultar en NORMAS DE OBRAS SOCIALES de la WEB de FABA (www.faba.org.ar): Mutual 2500

OBRA SOCIAL SWISS MEDICAL

Reconoce los siguientes Incremento de Aranceles, resultando:

4.5%, a partir del 01/08/2019

Valor de U.B.: \$ 15.95

Valor de Extracción a domicilio \$ 276.57, se factura por FABA a la Obra Social.

5%, a partir del 01/09/2019

Valor de U.B.: \$ 16.75

Valor de Extracción a domicilio \$ 290.40, se factura por FABA a la Obra Social.



5%, a partir del 01/10/2019

Valor de U.B.: \$ 17.59

Valor de Extracción a domicilio \$ 304.92, se factura por FABA a la Obra Social.

Para cualquier duda, por favor consultar en NORMAS DE OBRAS SOCIALES de la WEB de FABA (www.faba.org.ar): Mutual 2484 DISTRITO II, III y IV (Excepto Partido Gral. Las Heras - Partido Marcos Paz - Partido Cañuelas)

OBRA SOCIAL DE AGENTES DE PROPAGANDA MÉDICA (OSAPM):

FABA nos informa que partir del 01/09/2019 se realizan las siguientes modificaciones en el convenio con la Obra Social de Agentes de Propaganda Médica (OSAPM):

INCORPORACION NUEVO PLAN

Se incorpora el Plan 1000 con las mismas normas de atención que los Planes Platino y 3000.

AUTORIZACIONES

Para los Planes PLATINO, 3000 y 1000 todas las prácticas requieren autorización de la Auditoría Médica

de OSAPM a través del sistema AOL. Se recuerda que todas las órdenes deben ser ingresadas en la página Web de FABA.

COPAGOS

Los beneficiarios de los Planes PLATINO, 3000 y 1000 deben abonar en el laboratorio el siguiente copago:

\$ 78 por cada 6 prácticas o fracción.

\$ 31 por cada práctica adicional a las 6 primeras prácticas.

\$ 388 por cada práctica de Biología Molecular que se detalla en el siguiente listado:

Código FABA	Nombre
2098	APOLIPOPROTEINA E, GENOTIPO (APO E)
2700	ANGELMAN, SINDROME DE
2892	SEROTONINA - PLAQUETARIA
3057	BETA GALACTOSIDASA
3059	BETA GLUCOCEREBROSIDASA
3115	CROMOSOMA FILADELFIA - PCR - LMC
3190	ENTEROVIRUS - PCR
3253	FACTOR V LEIDEN - PCR
3260	CROMOSOMA X, FRAGILIDAD - PCR
3331	HEPATITIS B, DNA VIRAL (HBV-DNA) (PCR - CUALITATIVO)
3335	HEPATITIS B, CARGA VIRAL
3360	HEPATITIS C, GENOTIPIFICACION (PCR)
3370	HEPATITIS C, RNA CUALITATIVO - PCR
3375	HEPATITIS C, CARGA VIRAL (PCR)
3430	HIV - PCR CUALITATIVO



Código FABA	Nombre
3430	HIV - PCR CUALITATIVO
3435	HIV - RESISTENCIA A ANTIRETROVIRALES
3455	HLA B 27 MOLECULAR
3555	METILENTETRAHIDROFOLATO REDUCTASA (MTHRT)- PCR
3565	MYCOBACTERIUM TUBERCULOSIS, DNA - PCR
3581	CHAGAS (PCR)
3645	PROTROMBINA 20.210
3657	CHLAMYDIA TRACHOMATIS, AG PCR
3676	TOXINA SHIGA O VEROTOXINAS - ESCHERECCIA COLI (C/U) - PCR
3695	TOXOPLASMOSIS PCR
3721	CITOMEGALOVIRUS, DETECCION CUANTITATIVA - PCR
3722	CITOMEGALOVIRUS, DETECCION CUALITATIVA - PCR
3974	COREA DE HUNTINGTON POR PCR
4143	CROMOSOMA, ALTERACION DEL (C/U) DELECCION CROMOSOMA 13 (FISH)
4144	CROMOSOMA, ALTERACIONES DEL (C/U) - DELECCION 17 P53 - (FISH)
4145	CROMOSOMA, ALTERACIONES DEL (C/U) DELECCION CROMOSOMA 6 MYB (FISH)
4146	CROMOSOMA, ALTERACIONES DEL (C/U) DELECCION C11 ATM -5Q-7Q- GEN ATM (FISH)
4147	CROMOSOMA, ALTERACIONES DEL (C/U) TRISOMIA 12 - CENTROMERO 12 (FISH)
4160	CROMOSOMA X. FISH
4165	CROMOSOMA Y, DELECCIONES DEL
4369	DENGUE - PCR
4387	DESMOGLEINA, AC. ANTI- AG. AG. 1 Y 3 IGG
4478	DNA, MUESTRA FORENSE
4717	EPSTEIN BARR, DETECCION CUANTITATIVA - PCR
5247	FIBROSIS QUISTICA 19 MUTACIONES - PCR
5255	FIBROSIS QUISTICA, 29 MUTACIONES - PCR
5273	FILIACION ESTUDIO DNA EXTRA (POR C/U AGREGADO)
5281	FILIACION ESTUDIO DNA (HASTA 3)
5290	FISH WILLIAMS
5472	FRIEDRICH, ATAXIA DE
5785	HEMOCROMATOSIS, GEN HH-PCR (HEMOCROMATOSIS HEREDITARIA HH-GEN HFE CROMOSOMA 6)
5794	HEMOCROMATOSIS, MUTACION GEN C282Y GEN H63D
5973	HEPATITIS C, LIA
6028	HER 2 / NEU - ERBB2
6037	HERPES SIMPLEX 1/2 - (PCR)
6300	HLA A, MOLECULAR
6303	HLA B, MOLECULAR

Los copagos se descuentan de la facturación.

Las normas de atención para los Planes 5000 y 5000 APM se mantienen sin modificaciones.

Para cualquier duda, por favor consultar en NORMAS DE OBRAS SOCIALES de la WEB de FABA (www.faba.org.ar): Mutual 2839 (DISTRITOS II - III Y IV) Mutual 2239 (DISTRITOS I - V al X).



COMUNICACIONES ENVIADAS EL 20-9-19

FABA nos informa el siguiente incremento de aranceles:

OBRA SOCIAL DE ACEROS PARANÁ S.A. (OSAP)

Otorgó los siguientes incrementos de arancel:

A partir del 01/08/2019:

Valor de U.B.: \$ 60.86

A partir del 01/10/2019:

Valor de U.B.: \$ 64.32

Para cualquier duda, por favor consultar en NORMAS DE OBRAS SOCIALES de la WEB de FABA (www.faba.org.ar): Mutual 757.

OBRA SOCIAL DEL PERSONAL DE LA SANIDAD ARGENTINA (OSPSA)

Reconoce los siguientes incrementos de arancel:

8%, a partir del 01/06/2019, resultando:

VALOR DE U.B.: \$ 27.00

18.52% (a partir del 01/09/2019, resultando:

VALOR DE U.B.: \$ 32.00

7.8% a partir del 01/11/2019, resultando:

VALOR DE U.B.: \$ 34.50

3.19% a partir del 01/02/2020, resultando:

VALOR DE U.B.: \$ 35.60

Para cualquier duda, por favor consultar en NORMAS DE OBRAS SOCIALES, de la WEB de FABA (www.faba.org.ar): Mutual 697 // 2697.

OBRA SOCIAL DE LAS FUERZAS ARMADAS (IOSFA)

Reconoce un incremento de arancel del 15% a partir del 01/09/2019, resultando:

Valor de UB.: \$39.72

Para cualquier duda, por favor consultar en NORMAS DE OBRAS SOCIALES de la WEB de FABA (www.faba.org.ar): Mutual 64.

**OBRA SOCIAL DEL PERSONAL DE ESCRIBANÍAS DE LA PCIA. DE BS. AS. (OSPEPBA)
Y FIDEICOMISO SUPERAR SERVICIO ASISTENCIA**

Reconoce los siguientes incrementos de arancel, resultando:

20% (sobre los valores al 31/03/2019), a partir del 01/09/2019

Valor de UB.: \$56.28

EXTRACCIÓN A DOMICILIO: \$ 281.09, se factura por FABA a la Obra Social

25% (sobre los valores al 31/03/2019), a partir del 01/10/2019



Valor de UB.: \$58.63

EXTRACCIÓN A DOMICILIO: \$ 292.8, se factura por FABA a la Obra Social

30% (sobre los valores al 31/03/2019), a partir del 01/12/2019

Valor de UB.: \$60.97

EXTRACCIÓN A DOMICILIO: \$ 304.51, se factura por FABA a la Obra Social

Para cualquier duda, por favor consultar en NORMAS DE OBRAS SOCIALES, de la WEB de FABA (www.faba.org.ar): Mutual 2366.

OBRA SOCIAL VENDEDORES AMBULANTES DE LA REPÚBLICA ARGENTINA (OSVARA)

Otorgó un incremento de arancel del 20% con vigencia

01/09/2019,resultando: Valor de la U.B.: Valor \$80.87

Para cualquier duda, por favor consultar en NORMAS DE OBRAS SOCIALES de la WEB de FABA (www.faba.org.ar): Mutual 991.

ENSALUD S.A

Comunicamos que ENSALUD S.A., reconoce los siguientes incrementos de arancel:

A partir del 01/10/2019, incremento del 10%, resultando:

Valor de U.B.: \$ 44.47

Extracción a Domicilio: \$254.1, se factura por FABA a la Obra Social

A partir del 01/12/2019, incremento del 10%, resultando:

Valor de U.B.: \$ 48.92

Extracción a Domicilio: \$ 279.51, se factura por FABA a la Obra Social

Para cualquier duda, por favor consultar en NORMAS DE OBRAS SOCIALES de la WEB de FABA (www.faba.org.ar): Mutual 735.

INSTITUTO DE OBRA SOCIAL DE LAS FUERZAS ARMADAS (IOSFA)

FABA nos comunica que a partir del 01/09/2019, el Instituto de Obra Social de las Fuerzas Armadas (IOSFA) establece que: la prescripción de prácticas podrá ser solicitada tanto en el bono IOSFA como en recetas "Rp" con o sin membrete del profesional o institución.

- Deberán figurar los siguientes datos con letra legible:
 - Apellido y Nombre del Afilado
 - Nº de DNI



Práctica indicada

Diagnóstico

Firma

Sello del profesional con título, matrícula

Fecha de prescripción.

- La presentación del DNI es el único requisito para la atención de un afiliado IOSFA.
- A su vez, le recordamos que la validación de los afiliados a la Obra Social IOSFA, deberá realizarse a través de la Web de autorizaciones de FABA (www.autorizaciones.faba.org.ar). Una vez verificada la misma podrán acceder a la cobertura en el laboratorio.

Para cualquier duda, por favor consultar en NORMAS DE OBRAS SOCIALES de la WEB de FABA (www.faba.org.ar): Mutual 64//



COMUNICACIONES ENVIADAS EL 27-9-19**Obra Social OSSEG**

FABA nos informa que a partir del 01/10/2019, la Obra Social OSSEG actualiza los copagos que abonará el afiliado en el laboratorio de acuerdo al siguiente detalle:

A) \$ 75,00 por cada 6 prácticas o fracción de Baja Complejidad: NBU PMOe, excepto las prácticas de RIE y las del listado que se detalla a continuación:

Código FABA	Práctica
25	AMINOACIDOS FRACCIONADOS (CROMATOGRAFIA POR FRACCIÓN) - CUALITATIVO
27	AMINOACIDURIA FRACCIONADA (CROMATOGRAFIA POR FRACCIÓN) - CUALITATIVO
31	AMONEMIA
36	ANTIBIOGRAMA BACILO DE KOCH (7) SIETE ANTIBIOTICOS
40	ANTICUERPOS ANTIGLOMERULAR (IFI)
41	ANTICUERPOS ANTIMEMBRANA BASAL (IFI)
42	ANTICUERPOS ANTIMUSCULO LISO (ASMA), (IFI)
49	ANTIDESOXIRIBONUCLEASA - ADNEASA - ANTI-DNA
55	ANTIMITOCONDRIALES, ANTICUERPOS (AMA)
56	ANTINUCLEARES, ANTICUERPOS - (FAN/ ANA/ AAN)
57	ANTITRIPSINA, ALFA 1 (ALFA1 AT) - LIQ. PLEURAL O MAT. FECAL O SERICA - C/U (POR ID - CUANT.)
58	ANTITROMBINA III - CON CALIBRACION DE TRES (3) PUNTOS.
59	ARSENICO - SERICO O URINARIO
60	ASCORBICO, ACIDO.
63	ANTICUERPOS ANTI HIV - (ELISA)
64	ANTICUERPOS ANTI-HIV (A.D.)
103	BACILOSCOPIA (IFI - POR MUESTRA)
107	BARBITURICOS - URINARIOS
108	BENCE-JONES, PROTEINAS DE (HPLC / IMF)
131	CADENA LIVIANA KAPPA Y LAMBDA - SERICO O URINARIO (IMF)
132	CADMIO (CD)- URINARIO
140	CARIOTIPO MAPA CROMOSOMICO
141	CAROTENO BETA - SERICO
143	CATECOLAMINAS (ADRENALINA Y NORADRENALINA).
172	COBRE (CU) - SERICO
173	COCAINA (INMUNOCROMATOGRAFIA/CROMATOGRAFICO)
179	COMPLEMENTO, ACTIVIDAD TOTAL - COMPLEMENTO 50% LISIS (CH-50)
188	COPROPORFIRINAS O PORFIRINAS - MATERIA FECAL
243	CHAGAS (IFI/ELISA)
248	CHAGAS SEROLOGIA CONFIRMATORIO (HAI Y ELISA O HAI E IFI)
284	DEHIDROEPIANDROSTERONA, SULFATO - DHEA-S
301	ESTRIOL - URINARIO-
331	FACTOR DE COAGULACION V
332	FACTOR DE COAGULACION VII
333	FACTOR DE COAGULACION VIII
334	FACTOR DE COAGULACION IX



336	FACTOR DE COAGULACION X
337	FENILALANINA. CONFIRMATORIO (HPLC)
340	FENILPIRUVICO ACIDO - URINARIO (CUALITATIVO)
342	FENOTIAZINAS
344	FIBRINOGENO PRODUCTOS DE DEGRADACION - PDF - PLASMATICO
350	FLUOREMIA (F)
351	FLUORURIA
362	FOLICO, ACIDO
360	FOSFATASA ALCALINA TERMOESTABLE.
361	FOSFATASA ALCALINA - ISOENZIMAS.
371	FTA/ABS (IFI - ELISA) SIFILIS Y TPHA
373	FUNCIONAL, EXAMEN MATERIA FECAL - BASICO
432	GRASAS CUANTITATIVO (VAN DE KAMER) - MATERIA FECAL
463	HAPTOGLOBINA
465	HEMATIES RESISTENCIA GLOBULAR OSMOTICA (CURVA DE FRAGILIDAD OSMOTICA DE ERITROCITOS)
471	HEMOGLOBINA ELECTROFORESIS.
480	HEPARINA RESISTENCIA A LA (IN-VITRO)
483	HIDATIDOSIS (HAI)
484	HIDATIDOSIS, AC. ANTI-
487	HIDROXINDOLACETICO, ACIDO.
488	HIDROXIPROLINA - URINARIA
492	HOMOGENTISICO, ACIDO - URINARIO
493	HUBBNER TEST DE
531	MYCOBACTERIUM, IDENTIFICACION.
535	INMUNOELECTROFORESIS LIQUIDOS BIOLOGICOS
536	INMUNOELECTROFORESIS
538	INMUNOGLOBULINA D (IGD).
592	LACTICO, ACIDO ENZIMATICO
593	LACTICO, ACIDO - MATERIA FECAL
600	LEPTOSPIRAS, INVESTIGACION DE (FONDO OSCURO O COLORACIONES) - URINARIA
602	TRICHINOSIS, INVESTIGACION DE
610	LEVULINICO, ACIDO DELTA - AMINO
611	LEVULINICO, DELTA DEHIDRATASA
622	LISTERIAS (IFI - ELISA)
652	MACROGLOBULINA ALFA 2 (ID - CUANTITATIVA)
660	MERCURIO - SERICO O URINARIO
662	METANEFIRINAS FRACCIONADAS URINARIAS
673	MORFINA OPIACEOS, DERIVADOS - LIQUIDOS BIOLOGICOS
745	PLAQUETARIOS, FACTORES
749	PLOMO (PB)- SERICO O URINARIO
751	PORFIRINAS O UROPORFIRINAS - URINARIAS
752	PORFOBILINOGENO - (CUALITATIVO) URINARIO.
768	PROTOPORFIRINAS - ERITROCITARIA
801	QUIMIOTRIPSINA
831	SALICILATOS
838	SIMS - HUBBNER TEST DE
846	SUBTIPO HEMOGLOBINA A2, DETERMINACION DE (ELECTROFORESIS)
847	SUDOR, TEST DE
862	TALIO (TI)- URINARIO



871	TOXOPLASMOSIS (IFI)
932	VAINILLIN MANDELICO, ACIDO - URINARIO.(AVM) (HPLC)
937	VITAMINA A.
938	VITAMINA B12.
939	VITAMINA E
981	ZINC ERITROCITARIO - PROTOPORFIRINA.
982	ZINC (ZN) - SERICO
1000	ANTÍGENO PROSTÁTICO ESPECÍFICO TOTAL - PSA-T
1010	SUBUNIDAD BETA DE GONADOTROFINA CORIÓNICA (CUANTITATIVA) HCG O BHCG
1015	CD4 - CD8 - SUB POBLACION LINFOCITARIA POR CITOM. DE FLUJO (C/U)
1020	CHLAMYDIAS PNEUMONIAE, AC. ANTI-IGG
1025	CITOMEGALOVIRUS, AC. IGG ANTI- (CMV-IGG)
1030	CITOMEGALOVIRUS. AC. IGM ANTI- (CMV-IGM)
1045	CREATININOSFOQUINASA, ISOENZIMA MB (CKMB / CPKMB)
1050	DROGAS DE ABUSO SCREENING (C/U)

1055	EPSTEIN BARR, AC. IGG/TOTALES ANTI- (VEB / VCA IGG)
1060	EPSTEIN BARR, AC. IGM ANTI- (VEB / VCA IGM)
1065	FRUCTOSAMINA
1070	HEMOGLOBINA GLICOSILADA (HB A1C)
1075	HEPATITIS A AC. IGM ANTI- (HVA IGM)
1080	HEPATITIS B, AC. ANTI- "CORE" IGG (HBC - IGG O AC. TOTALES)
1085	HEPATITIS B ANTIGENO E (AG. HBE)
1090	HEPATITIS B AC. DE SUPERFICIE ANTI- (HBSAC)
1095	HEPATITIS C AC. IGG ANTI- (HCV AC. IGG)
1100	HIDATIDOSIS, DOBLE INMUNOELECTROFORESIS (ARCO 5 / DD5)
1105	HIV, CARGA VIRAL.
1110	HIV WESTERN - BLOT
1115	MARCADOR TUMORAL DE OVARIO (CA 125)
1120	MARCADOR TUMORAL DE MAMA (CA 15.3)
1130	MICROALBUMINURIA / ALBUMINA URINARIA
1134	MONITOREO DE FARMACOS PARA ENF. CRONICAS (ANTICONVULSIVANTES)
1135	MONITOREO DE FARMACOS PARA ENF. CRÓNICAS (ANTICONVULSIVANTES)
1136	MONITOREO DE FARMACOS PARA ENF. CRONICAS (CAFEÍNA-LAMOTRIGINA)
1140	MYCOPLASMA PNEUMONIAE AC ANTI - IGG
1142	PREPARACION DE SANGRE A TRANSFUNDIR (MODULO TRANSFUSIONAL)
1145	RUBEOLA, AC. IGG ANTI-
1150	RUBEOLA, AC. IGM ANTI-
1155	TEST RAPIDO EN FAUCES PARA STREPTOCOCCUS BETA-HEMOLITICO GRUPO "A"
1160	TORCH (TOXOPLASMOSIS, RUBEOLA CITOMEGALOVIRUS Y HERPES 1 Y 2)
1185	TESTOSTERONA BIODISPONIBLE
1190	TIROTROFINA ULTRASENSIBLE (TSH - ULTRASENSIBLE)
1200	HEPATITIS B ANTÍGENO DE SUPERFICIE (AG. HBS)
2859	MARCADOR TUMORAL DE COLON (CA. 19. 9)
3094	CD4 - CD8 - SUBPOBLACION LINFOCITARIA POR CITOMETRIA DE FLUJO (C/U)



B) \$ 30,00 por cada práctica adicional a las 6 primeras prácticas de Baja Complejidad.

C) \$ 145,00 por cada práctica de RIE, de las detalladas en el listado anterior (excepto los códigos 140 - 1105 - 1110 - 1142) y las prácticas del NBU Alta Frecuencia. Además, se debe cobrar el mismo monto para las siguientes Prácticas Especiales de Baja Frecuencia:

Código FABA	Práctica
2572	ALPRAZOLAM SERICO
2688	ANFETAMINAS / METANEFRIAS
2798	HORMONA ANTTIMULLERIANA SERICA
2803	ANTITROMBINA III FUNCIONAL
2873	BANDEO G
2888	BARBITURATOS, CONFIRMATORIO.
2982	BETA 2 GLICOPROTEINA, AC. IGG ANTI-
2123	BETA 2 GLICOPROTEINA 1 IGM
2116	BETA HCG LIBRE PLASMATICA
3355	CANNABINOIDES, CONFIRMATORIO (MARIHUANA CONFIRMATORIO - GC-MS)
3362	CARBAMAZEPINA, EPOXIDO DE (HPLC)
3443	CARIOTIPO - MÉDULA ÓSEA
3657	CHLAMYDIA TRACHOMATIS, AG PCR
2397	COFACTOR DE RISTOCETINA
3994	CORRECCION C/PLASMA NORMAL - APTT
3996	CORRECCION C/PLASMA NORMAL - TP
4266	CRYPTOCOCCUS NEOFORMANS(MDO.MICROSC.TINTA CHINA)
3150	DEGRANULACION DE BASOFILOS TEST DE (TDBH)
3207	EPSTEIN-BARR-ANTI-EBNA
3206	EPSTEIN-BARR-ANTI-EA
5059	FACTOR DE COAGULACION II
5067	FACTOR DE COAGULACION XI
5076	FACTOR DE COAGULACION XII
5077	FACTOR DE COAGULACION XIII
2778	INFLUENZA AC. IGG HAEMOPHILUS
2779	INFLUENZA AC. IGM HAEMOPHILUS
2085	HEPATITIS C ANTICUERPOS ANTI IGM POR RIA O ELISA
6034	HERPES SIMPLEX, 1/2 - ANTIC. TOTALES (IFI)
6717	INDICE DE PRODUCCION RETICULOCITARIA
6819	INMUNOCOMPLEJOS CIRCULANTES
8018	PAPP-A
2645	PERFIL LIPOPROTEICO BASICO
9054	SIFILIS (ELISA)
9575	TOXOPLASMOSIS, AC. IGG ANTI- (TEST DE AVIDEZ)
3435	HIV RESISTENCIA A RETROVIRALES(GENOTIPIFIC.HIV)

D) \$ 380,00 por cada práctica del NBU Baja Frecuencia (exceptuando las prácticas del listado mencionado en el ítem C) y las siguientes prácticas del NBU PMOe:

Código FABA	Práctica
140	CARIOTIPO MAPA CROMOSOMICO
1105	HIV, CARGA VIRAL.
1110	HIV WESTERN - BLOT
1142	PREPARACION DE SANGRE A TRANSFUNDIR (MODULO TRANSFUSIONAL)



Los copagos se descuentan de la facturación.

Se recuerda que NO ABONAN COPAGO los beneficiarios de los Planes INTEGRAL e INTEGRAL ADHERENTE.

Para cualquier duda, por favor consultar en NORMAS DE OBRAS SOCIALES de la WEB de FABA (www.faba.org.ar): OSSEG CONURBANO: Mutual 490 (Planes Integral e Integral Adherente).

COMUNICACIONES ENVIADAS EL 30-9-19

OBRA SOCIAL COMEDICA OSSEG PLANES ESPECIAL Y SALUD (CONURBANO)

FABA nos comunicama que a partir del 01/10/2019, la Obra Social COMEDICA OSSEG Planes Especial y Salud (Conurbano) actualiza los copagos que abonará el afiliado en el laboratorio de acuerdo al siguiente detalle:

A) \$ 75,00 por cada 6 prácticas o fracción de Baja Complejidad: NBU PMOe, excepto las prácticas de RIE y las del listado que se detalla a continuación:

Código FABA	Práctica
25	AMINOACIDOS FRACCIONADOS (CROMATOGRAFIA POR FRACCIÓN) - CUALITATIVO
27	AMINOACIDURIA FRACCIONADA (CROMATOGRAFIA POR FRACCIÓN) - CUALITATIVO
31	AMONEMIA
36	ANTIBIOGRAMA BACILO DE KOCH (7) SIETE ANTIBIOTICOS
40	ANTICUERPOS ANTIGLOMERULAR (IFI)
41	ANTICUERPOS ANTIMEMBRANA BASAL (IFI)
42	ANTICUERPOS ANTIMUSCULO LISO (ASMA), (IFI)
49	ANTIDESOXIRRIBONUCLEASA - ADNEASA - ANTI-DNA
55	ANTIMITOCONDRIALES, ANTICUERPOS (AMA)
56	ANTINUCLEARES, ANTICUERPOS - (FAN/ ANA/ AAN)
57	ANTITRIPSINA, ALFA 1 (ALFA1 AT) - LIQ. PLEURAL O MAT. FECAL O SERICA - C/U (POR ID - CUANT.)
58	ANTITROMBINA III - CON CALIBRACION DE TRES (3) PUNTOS.
59	ARSENICO - SERICO O URINARIO
60	ASCORBICO, ACIDO.
63	ANTICUERPOS ANTI HIV - (ELISA)
64	ANTICUERPOS ANTI-HIV (A.D.)
103	BACILOSCOPIA (IFI - POR MUESTRA)
107	BARBITURICOS - URINARIOS
108	BENCE-JONES, PROTEINAS DE (HPLC / IMF)
131	CADENA LIVIANA KAPPA Y LAMBDA - SERICO O URINARIO (IMF)
132	CADMIO (CD)- URINARIO
140	CARIOTIPO MAPA CROMOSOMICO
141	CAROTENO BETA - SERICO
143	CATECOLAMINAS (ADRENALINA Y NORADRENALINA).
172	COBRE (CU) - SERICO
173	COCAINA (INMUNOCROMATOGRAFIA/CROMATOGRAFICO)
179	COMPLEMENTO, ACTIVIDAD TOTAL - COMPLEMENTO 50% LISIS (CH-50)
188	COPROPORFIRINAS O PORFIRINAS - MATERIA FECAL
243	CHAGAS (IFI/ELISA)
248	CHAGAS SEROLOGIA CONFIRMATORIO (HAI Y ELISA O HAI E IFI)
284	DEHIDROEPIANDROSTERONA, SULFATO - DHEA-S
301	ESTRIOL - URINARIO-
331	FACTOR DE COAGULACION V
332	FACTOR DE COAGULACION VII
333	FACTOR DE COAGULACION VIII
334	FACTOR DE COAGULACION IX



336	FACTOR DE COAGULACION X
337	FENILALANINA. CONFIRMATORIO (HPLC)
340	FENILPIRUVICO ACIDO - URINARIO (CUALITATIVO)
342	FENOTIAZINAS
344	FIBRINOGENO PRODUCTOS DE DEGRADACION - PDF - PLASMATICO
350	FLUOREMIA (F)
351	FLUORURIA
362	FOLICO, ACIDO
360	FOSFATASA ALCALINA TERMOESTABLE.
361	FOSFATASA ALCALINA - ISOENZIMAS.
371	FTA/ABS (IFI - ELISA) SIFILIS Y TPHA
373	FUNCIONAL, EXAMEN MATERIA FECAL - BASICO
432	GRASAS CUANTITATIVO (VAN DE KAMER) - MATERIA FECAL
463	HAPTOGLOBINA
465	HEMATIES RESISTENCIA GLOBULAR OSMOTICA (CURVA DE FRAGILIDAD OSMOTICA DE ERITROCITOS)
471	HEMOGLOBINA ELECTROFORESIS.
480	HEPARINA RESISTENCIA A LA (IN-VITRO)
483	HIDATIDOSIS (HA)
484	HIDATIDOSIS, AC. ANTI-
487	HIDROXINDOLACETICO, ACIDO.
488	HIDROXIPROLINA - URINARIA
492	HOMOGENTISICO, ACIDO - URINARIO
493	HUBBNER TEST DE
531	MYCOBACTERIUM, IDENTIFICACION.
535	INMUNOELECTROFORESIS LIQUIDOS BIOLOGICOS
536	INMUNOELECTROFORESIS
538	INMUNOGLOBULINA D (IGD).
592	LACTICO, ACIDO ENZIMATICO
593	LACTICO, ACIDO - MATERIA FECAL
600	LEPTOSPIRAS, INVESTIGACION DE (FONDO OSCURO O COLORACIONES) - URINARIA
602	TRICHINOSIS, INVESTIGACION DE
610	LEVULINICO, ACIDO DELTA - AMINO
611	LEVULINICO, DELTA DEHIDRATASA
622	LISTERIAS (IFI - ELISA)
652	MACROGLOBULINA ALFA 2 (ID - CUANTITATIVA)
660	MERCURIO - SERICO O URINARIO
662	METANEFIRINAS FRACCIONADAS URINARIAS
673	MORFINA OPIACEOS, DERIVADOS - LIQUIDOS BIOLOGICOS
745	PLAQUETARIOS, FACTORES
749	PLOMO (PB)- SERICO O URINARIO
751	PORFIRINAS O UROPORFIRINAS - URINARIAS
752	PORFOBILINOGENO - (CUALITATIVO) URINARIO.
768	PROTOPORFIRINAS - ERITROCITARIA
801	QUIMIOTRIPSINA
831	SALICILATOS
838	SIMS - HUBBNER TEST DE
846	SUBTIPO HEMOGLOBINA A2, DETERMINACION DE (ELECTROFORESIS)
847	SUDOR, TEST DE
862	TALIO (TI)- URINARIO



871	TOXOPLASMOSIS (IFI)
932	VAINILLIN MANDELICO, ACIDO - URINARIO.(AVM) (HPLC)
937	VITAMINA A.
938	VITAMINA B12.
939	VITAMINA E
981	ZINC ERITROCITARIO - PROTOPORFIRINA.
982	ZINC (ZN) - SERICO
1000	ANTÍGENO PROSTÁTICO ESPECÍFICO TOTAL - PSA-T
1010	SUBUNIDAD BETA DE GONADOTROFINA CORIÓNIC (CUANTITATIVA) HCG O BHCG
1015	CD4 - CD8 - SUB POBLACION LINFOCITARIA POR CITOM. DE FLUJO (C/U)
1020	CHLAMYDIAS PNEUMONIAE, AC. ANTI -IGG
1025	CITOMEGALOVIRUS, AC. IGG ANTI- (CMV-IGG)
1030	CITOMEGALOVIRUS. AC. IGM ANTI- (CMV-IGM)
1045	CREATINFOSFOQUINASA, ISOENZIMA MB (CKMB / CPKMB)
1050	DROGAS DE ABUSO SCREENING (C/U)
871	TOXOPLASMOSIS (IFI)
932	VAINILLIN MANDELICO, ACIDO - URINARIO.(AVM) (HPLC)
937	VITAMINA A.
938	VITAMINA B12.
939	VITAMINA E
981	ZINC ERITROCITARIO - PROTOPORFIRINA.
982	ZINC (ZN) - SERICO
1000	ANTÍGENO PROSTÁTICO ESPECÍFICO TOTAL - PSA-T
1010	SUBUNIDAD BETA DE GONADOTROFINA CORIÓNIC (CUANTITATIVA) HCG O BHCG
1015	CD4 - CD8 - SUB POBLACION LINFOCITARIA POR CITOM. DE FLUJO (C/U)
1020	CHLAMYDIAS PNEUMONIAE, AC. ANTI -IGG
1025	CITOMEGALOVIRUS, AC. IGG ANTI- (CMV-IGG)
1030	CITOMEGALOVIRUS. AC. IGM ANTI- (CMV-IGM)
1045	CREATINFOSFOQUINASA, ISOENZIMA MB (CKMB / CPKMB)
1050	DROGAS DE ABUSO SCREENING (C/U)



1055	EPSTEIN BARR, AC. IGG/TOTALES ANTI- (VEB / VCA IGG)
1060	EPSTEIN BARR, AC. IGM ANTI- (VEB / VCA IGM)
1065	FRUCTOSAMINA
1070	HEMOGLOBINA GLICOSILADA (HB A1C)
1075	HEPATITIS A AC. IGM ANTI- (HVA IGM)
1080	HEPATITIS B, AC. ANTI- "CORE" IGG (HBC - IGG O AC. TOTALES)
1085	HEPATITIS B ANTIGENO E (AG. HBE)
1090	HEPATITIS B AC. DE SUPERFICIE ANTI- (HBSAC)
1095	HEPATITIS C AC. IGG ANTI- (HCV AC. IGG)
1100	HIDATIDOSIS, DOBLE INMUNOELECTROFORESIS (ARCO 5 / DD5)
1105	HIV, CARGA VIRAL
1110	HIV WESTERN - BLOT
1115	MARCADOR TUMORAL DE OVARIO (CA 125)
1120	MARCADOR TUMORAL DE MAMA (CA 15.3)
1130	MICROALBUMINURIA / ALBUMINA URINARIA
1134	MONITOREO DE FARMACOS PARA ENF. CRONICAS (ANTICONVULSIVANTES)
1135	MONITOREO DE FARMACOS PARA ENF. CRÓNICAS (ANTICONVULSIVANTES)
1136	MONITOREO DE FARMACOS PARA ENF. CRONICAS (CAFEÍNA-LAMOTRIGINA)
1140	MYCOPLASMA PNEUMONIAE AC ANTI - IGG
1142	PREPARACION DE SANGRE A TRANSFUNDIR (MODULO TRANSFUSIONAL)
1145	RUBEOLA, AC. IGG ANTI-
1150	RUBEOLA, AC. IGM ANTI-
1155	TEST RAPIDO EN FAUCES PARA STREPTOCOCCUS BETA-HEMOLITICO GRUPO "A"
1160	TORCH (TOXOPLASMOSIS, RUBEOLA CITOMEGALOVIRUS Y HERPES 1 Y 2)
1185	TESTOSTERONA BIODISPONIBLE
1190	TIROTROFINA ULTRASENSIBLE (TSH - ULTRASENSIBLE)
1200	HEPATITIS B ANTÍGENO DE SUPERFICIE (AG. HBS)
2859	MARCADOR TUMORAL DE COLON (CA. 19. 9)
3094	CD4 - CD8 - SUBPOBLACION LINFOCITARIA POR CITOMETRIA DE FLUJO (C/U)

B) \$ 30,00 por cada práctica adicional a las 6 primeras prácticas de Baja Complejidad.

C) \$ 145,00 por cada práctica de RIE, de las detalladas en el listado anterior (excepto los códigos 140 - 1105 - 1110 - 1142) y las prácticas del NBU Alta Frecuencia. Además, se debe cobrar el mismo monto para las siguientes Prácticas Especiales de Baja Frecuencia:



Código FABA	Práctica
2572	ALPRAZOLAM SERICO
2688	ANFETAMINAS / METANEFRIAS
2798	HORMONA ANTTIMULLERIANA SERICA
2803	ANTITROMBINA III FUNCIONAL
2873	BANDEO G
2888	BARBITURATOS, CONFIRMATORIO.
2982	BETA 2 GLICOPROTEINA, AC. IGG ANTI-
2123	BETA 2 GLICOPROTEINA 1 IGM
2116	BETA HCG LIBRE PLASMATICA
3355	CANNABINOIDES, CONFIRMATORIO (MARIHUANA CONFIRMATORIO - GC-MS)
3362	CARBAMAZEPINA, EPOXIDO DE (HPLC)
3443	CARIOTIPO - MÉDULA ÓSEA
3657	CHLAMYDIA TRACHOMATIS, AG PCR
2397	COFACTOR DE RISTOCETINA
3994	CORRECCION C/PLASMA NORMAL - APTT
3996	CORRECCION C/PLASMA NORMAL - TP
4266	CRYPTOCOCCUS NEOFORMANS(MDO.MICROSC.TINTA CHINA)
3150	DEGRANULACION DE BASOFILOS TEST DE (TDBH)
3207	EPSTEIN-BARR-ANTI-EBNA
3206	EPSTEIN-BARR-ANTI-EA
5059	FACTOR DE COAGULACION II
5067	FACTOR DE COAGULACION XI
5076	FACTOR DE COAGULACION XII
5077	FACTOR DE COAGULACION XIII
2778	INFLUENZA AC. IGG HAEMOPHILUS
2779	INFLUENZA AC. IGM HAEMOPHILUS
2085	HEPATITIS C ANTICUERPOS ANTI IGM POR RIA O ELISA
6034	HERPES SIMPLEX, 1/2 - ANTIC. TOTALES (IFI)
6717	INDICE DE PRODUCCION RETICULOCITARIA
6819	INMUNOCOMPLEJOS CIRCULANTES
8018	PAPP-A
2645	PERFIL LIPOPROTEICO BASICO
9054	SIFILIS (ELISA)
9575	TOXOPLASMOSIS, AC. IGG ANTI- (TEST DE AVIDEZ)
3435	HIV RESISTENCIA A RETROVIRALES(GENOTIPIFIC.HIV)

D) \$ 380,00 por cada práctica del NBU Baja Frecuencia (exceptuando las prácticas del listado mencionado en el ítem C) y las siguientes prácticas del NBU PMOe:

Código FABA	Práctica
140	CARIOTIPO MAPA CROMOSOMICO
1105	HIV, CARGA VIRAL.
1110	HIV WESTERN - BLOT
1142	PREPARACION DE SANGRE A TRANSFUNDIR (MODULO TRANSFUSIONAL)

Los copagos se descuentan de la facturación.

Se recuerda que NO ABONAN COPAGO los beneficiarios de los Planes INTEGRAL e INTEGRAL ADHERENTE. Para cualquier duda, por favor consultar en NORMAS DE OBRAS SOCIALES de la WEB de FABA (www.faba.org.ar), Mutual 2660.



OBRA SOCIAL DEL PERSONAL DE TELEVISIÓN (OSPTV)

Obra Social del Personal de Televisión (OSPTV) reconoce el un incremento de arancel a partir del 01/09/2019, resultando:

Valor de UBA: \$ 38

Valor de la Extracción a Domicilio es de \$257.98, se factura por FABA a la Obra Social.

Para cualquier duda, por favor consultar en NORMAS DE OBRAS SOCIALES de la WEB de FABA (www.faba.org.ar): Mutual 2856 (DISTRITO II - III - IV).

OBRAS SOCIALES AMCI (ASOCIACIÓN MUTUAL CONTROL INTEGRAL) Y OSPOCE (OBRA SOCIAL PERSONAL DEL ORGANISMO DE CONTROL EXTERNO

Obras Sociales AMCI (Asociación Mutual Control Integral) y OSPOCE (Obra Social Personal del Organismo de Control Externo), reconocen un incremento de arancel con vigencia 01/09/2019:

VALOR DE U.B.: \$ 46.06

EXTRACCIÓN A DOMICILIO:

- Valor: \$ 335.38, se factura por FABA a la Obra Social

Para cualquier duda, por favor consultar en NORMAS DE OBRAS SOCIALES, de la WEB de FABA (www.faba.org.ar): Mutual 586 (OSPOCE) (DISTRITO II – DISTRITO III – DISTRITO IV) / (AMCI) (DISTRITO II – DISTRITO III – DISTRITO IV) .

OBRA SOCIAL CONFERENCIA EPISCOPAL ARGENTINA (CEA)

Obra Social Conferencia Episcopal Argentina (CEA) reconoce un incremento de arancel con vigencia 01/09/2019:

VALOR DE U.B.: \$ 78.60

EXTRACCIÓN A DOMICILIO

Valor: \$ 397.69, se factura por FABA al a Obra Social

Para cualquier duda, por favor consultar en NORMAS DE OBRAS SOCIALES, de la WEB de FABA (www.faba.org.ar): Mutual 254.

OBRA SOCIAL PARA EL PERSONAL DE LA INDUSTRIA ACEITERA, DESMOTADORA Y AFINES (OSIAD),

Comunicamos que a partir del 01/09/2019, la Obra Social para el Personal de la Industria Aceitera, Desmotadora y Afines (OSIAD), reconoce un incremento de arancel resultando:



VALOR DE U.B.: \$68.88

Para cualquier duda, por favor consultar en NORMAS DE OBRAS SOCIALES de la WEB de FABA (www.faba.org.ar): Mutual 2068.

OBRA SOCIAL DEL PERSONAL DE DIRECCIÓN DE LA INDUSTRIA CERVECERA Y MALTERA (SERVESALUD),
Obra Social del Personal de Dirección de la Industria Cervecera y Maltera (SERVESALUD), reconoce un incremento de arancel, a partir del 01/09/2019, resultando:

Valor de UB..... \$ 49.43

Valor Extracción a Domicilio... \$ 352.02, se factura por FABA a la Obra Social.

Para cualquier duda, por favor consultar en NORMAS DE OBRAS SOCIALES de la WEB de FABA (www.faba.org.ar): Mutual 2212 (DISTRITO II, III, IV)

OBRA SOCIAL DEL PERSONAL DE LA INDUSTRIA MADERERA (OSPIM),

Reconoce un incremento de arancel con vigencia 01/09/2019:

VALOR DE U.B.: \$50.03

Para cualquier duda, por favor consultar en NORMAS DE OBRAS SOCIALES, de la WEB de FABA (www.faba.org.ar): Mutual 2252.

UNLP (CONVENIO RECIPROCIDAD)

Reconoce un Incremento de Aranceles a partir del 01/10/2019, resultando el siguiente valor:

VALOR DE U.B.: \$ 99.28

Valor de Extracción de Domicilio: \$500.12, se factura por FABA a la Obra Social.

Para cualquier duda, por favor consultar en NORMAS DE OBRAS SOCIALES, de la WEB de FABA (www.faba.org.ar): Mutual 2125.

OBRA SOCIAL DEL PERSONAL SOCIEDADES DE AUTORES Y AFINES (OSPESA),

Reconoce los siguientes incrementos de arancel, resultando:

A partir del 01/09/2019:

VALOR DE U.B.: \$ 79.96

Valor de Extracción de Domicilio: \$444.16, se factura por FABA a la Obra Social.



A partir del 01/11/2019:

VALOR DE U.B.: \$ 87.23

Valor de Extracción de Domicilio: \$484.54, se factura por FABA a la Obra Social.

Para cualquier duda, por favor consultar en NORMAS DE OBRAS SOCIALES, de la WEB de FABA (www.faba.org.ar): Mutual 2284.

OBRA SOCIAL JERÁRQUICOS SALUD

Obra Social Jerárquicos Salud reconoce un incremento de aranceles, a partir del 01/10/2019 resultando:

Valor de Prácticas de PMOe. : \$70

Valor de Prácticas de Baja Frecuencia y Alta Frecuencia: \$60

Valor de Extracción a Domicilio: \$300.83

Para cualquier duda, por favor consultar en NORMAS DE OBRAS SOCIALES de la WEB de FABA (www.faba.org.ar): Mutual 2070.

OSSEG CONURBANO, PLANES INTEGRAL E INTEGRAL ADHERENTE

Comunicamos que a partir del 01/09/2019 (sobre los valores del 30/06/2019), la Obra Social OSSEG Conurbano, Planes Integral e Integral Adherente, reconoce un incremento de arancel de 20%, resultando:

Valor de U.B.: \$ 43.39

Para cualquier duda, por favor consultar en NORMAS DE OBRAS SOCIALES de la WEB de FABA (www.faba.org.ar): OSSEG CONURBANO: Mutual 490 (Planes Integral e Integral Adherente).

OBRA SOCIAL IOMA- VALOR DE REFERENCIA PRACTICAS NO AUTORIZADAS

FABA nos comunica que a partir del 01/10/2019, para la Obra Social IOMA se modifica el valor de referencia para las prácticas NO autorizadas, resultando:

Valor U.B.: \$ 40.58 (valor mínimo \$ 100.00).

Para cualquier duda, por favor consultar en NORMAS DE OBRAS SOCIALES de la WEB de FABA (www.faba.org.ar): Mutual 1.



OBRA SOCIAL DE ACEROS PARANÁ S.A. (OSAP),

FABA nos comunica que a partir del 01/10/2019, en la solapa de la Obra Social de Aceros Paraná S.A. (OSAP), del sitio web de autorizaciones en línea (AOL) de FABA (www.autorizaciones.faba.org.ar), se producirán los siguientes cambios:

- *- Actualización en el Listado de Diagnósticos
- *.- El Diagnóstico será un dato obligatorio a ingresar
- *.- Se incorporará el campo "Observaciones"
- *.- Se verán reflejados los comentarios de la Auditoría de la Obra Social.

Aquellos Laboratorios que ingresen a las órdenes mediante Web Service, deberán actualizar los diagnósticos ingresando en la función correspondiente.

Para cualquier duda, por favor consultar en NORMAS DE OBRAS SOCIALES, de la WEB de FABA (www.faba.org.ar): Mutual 757.



SUBCOMISION DE CURSOS Y DOCENCIA

COORDINACIÓN:

Dres. Adriana Maritato, Héctor Melo y Norberto Mouzo

CURSOS CICLO 2019:

Comunicamos los Cursos Presenciales del PROECO de Fundación Bioquímica Argentina programados para el corriente año con el auspicio del Centro de Especialistas en Análisis Biológicos Distrito II.

Recordamos que los CURSOS son totalmente gratuitos para los colegas asociados (activos y adherentes) a la Institución y para los profesionales que ejercen la actividad bioquímica en Hospitales y/o Instituciones Públicas y/ o privadas ubicadas en los nueve municipios que constituyen el Distrito Sanitario Nº II: Alte. Brown, Avellaneda, Berazategui, Esteban Echeverría, Ezeiza, Florencio Varela, Lanús, Lomas de Zamora y Quilmes.

Como es habitual, la Institución pondrá a disposición el sistema de combis "sin cargo" para facilitar el traslado de los profesionales que deseen concurrir de zonas más lejanas. Se solicita tener presente que si se inscribe y solicita la combi para trasladarse hasta y desde el lugar dónde se desarrollará el curso, deberá avisar fehacientemente (como mínimo) 72 hs antes al Distrito en caso de no concurrir. Si no lo hiciera el CEABI se vería obligado a facturarle el costo del traslado ya que desde la Institución se contrata previamente un vehículo con la capacidad necesaria para la cantidad de profesionales requirentes.

La inscripción es "on-line", ingresando en la página www.ceabi.com.ar / Cursos / Cursos para profesionales / Formulario de Inscripción.

Se pide completar TODOS los datos (aunque no sean campos obligatorios) ya que la totalidad de los mismos son exigidos por el PROECO para la correcta confección del Certificado de asistencia y/o aprobación de los Cursos. Será suficiente aclarar el número del curso y notificar si utilizará el servicio de combi. A vuelta de correo electrónico Ud. recibirá un aviso de inscripción en forma automática (que corrobora si ha ingresado bien el dato de su casilla de correo) Verifique si están bien todos los datos que ha ingresado, en caso que falte alguno o deba corregirlo, complete el Formulario y envíelo nuevamente.

IMPORTANTE: El cierre de inscripción a cada Curso y la reserva para el uso de la combi será 72 hs. antes de la fecha de realización de la actividad indefectiblemente por razones organizativas. Las solicitudes que ingresen posteriormente no podrán tener garantizada su participación y serán consideradas en forma condicional de producirse alguna vacante.



CURSO Nº 4 HEMATOLOGÍA: INTRODUCCIÓN AL ESTUDIO DE LAS LEUCEMIAS AGUDAS Y CRÓNICAS

Fechas: 24/10 y 7/11 18 a 22 hs.

Lugar : CEABI DII Brandsen 178 Quilmes

Curso organizado conjuntamente con la Secretaría de Postgrado de la Facultad de Ciencias Exactas de la Universidad Nacional de La Plata

Dirección

Dra. Nilda Fink, Prof. Consulto Área Bioq. Clínica- FCsEx.-UNLP.

Docente

Dr. Luis Pistaccio, Bioquímico del Laboratorio de Citometría de Flujo y de Diagnóstico Oncohematológico, Scio.de Hematología, Htal. de Niños, La Plata.

Temario

- Leucemias agudas y crónicas
- Fisiopatología
- Citomorfología
- Clasificación FAB
- Métodos citoquímicos, citogenéticos, inmunológicos y moleculares

Evaluación Final: optativa.

Carga Horaria: 10 hs. presenciales, más 10 hs. ante la presentación de resultados de tareas prácticas realizadas por el asistente, con evaluación final.

BIBLIOTECA VIRTUAL:

El material audiovisual de los cursos dictados durante los años 2016/ 2017 y 2018, están disponibles en forma gratuita para todos los profesionales asociados al CEABI DII.

Si Ud. desea recibir una copia, por favor enviar solicitud por correo electrónico a

cursosceabi2@gmail.com

2016-CURSO Nº 1: HEMATOLOGÍA: DIAGNÓSTICO DE ANEMIAS EN EL LABORATORIO DE ANÁLISIS CLÍNICOS Dirección: Dra. Nilda Fink. Prof. Consulto Área Bioquímica Clínica-Fac.Cs.Ex.-UNLP. Docentes: Bioquímicos del Área Bioq. Clínica-Fac.Cs.Ex.-UNLP.

2016-CURSO Nº 2: CÁNCER DE PRÓSTATA : Curso organizado conjuntamente con la Secretaría de Graduados de la Facultad de Farmacia y Bioquímica de la UBA, con puntaje para la carrera del Doctorado Docentes: Dra. Halina Grosman: Bioquímica. Docente de Bioq. Clínica I, Dpto. de Bioq.



Clínica. FFyB-UBA. Dr. Miguel López: Jefe Sección Ecografía, Servicio. Urología del Htal. de Clínicas. FFy B-UBA.

2016- CURSO Nº 3: FISIOPATOLOGÍA DEL TRACTO URINARIO: ESTUDIO CITOLÓGICO URINARIO Curso organizado conjuntamente con la Secretaría de Graduados de la Facultad de Farmacia y Bioquímica de la UBA, con puntaje para la carrera del Doctorado Docentes: Prof. Dr. Luis Alberto Palaoro, Especialista en Citología. Director del Curso de Especialización en Citología. Htal. de Clínicas. Dra. Margarita Angerosa, Especialista en Bioquímica Clínica, a cargo de la Sección Química Nefrológica del Dpto. de Bioquímica Clínica. FFyB-UBA.

2017- CURSO Nº 1: URGENCIAS EN EL LABORATORIO Curso organizado conjuntamente con la Secretaría de Graduados de la Facultad de Farmacia y Bioquímica de la UBA, con puntaje para la carrera del Doctorado .Director: Dr. Alberto Villagra
Docentes: Dr. Alberto Villagra, Bioquímico. Laboratorio de Terapia Intensiva y Urgencias, Htal.de Clínicas “José de San Martín”. Dra. Estela Meyer, Coordinadora docente Cátedra de Análisis Clínicos. FFyB-UBA.

2017-CURSO Nº 2: ACTUALIZACIONES EN HEMOSTASIA Docentes: Dra. Lucía Kordich, Laboratorio de Hemostasia y Trombosis, Dpto. Química Biológica, FCsEx y Nat UBA. Dra. Cristina Duboscq, Scio. Hematología y Hemoterapia, Htal. Británico.

2017-CURSO Nº 3: CORRELACIÓN ENTRE CITOLOGÍA URINARIA EN FRESCO Y COLOREADA: SU IMPORTANCIA EN EL DIAGNÓSTICO DE PATOLOGÍAS BENIGNAS Y MALIGNAS DEL TRACTO URINARIO INFERIOR Curso organizado conjuntamente con la Secretaría de Graduados de la Facultad de Farmacia y Bioquímica de la UBA, con puntaje para la carrera del Doctorado .Docentes: Prof. Dr. Luis Alberto Palaoro, Especialista en Citología. Director del Curso de Especialización en Citología. Dra. Adriana Esther Rocher Htal. de Clínicas, Citología-UBA

2018-CURSO Nº 1 CONTROL DE CALIDAD DE PRUEBAS CUALITATIVAS, organizado por PROECO de FBA, a cargo de la Dra. Jorgelina Aberer.

2018-CURSO Nº 2 AVANCES EN LA FISIOLÓGÍA DE LA FUNCIÓN OVÁRICA Y TESTICULAR, organizado por PROECO de FBA, a cargo del Dr. Daniel R. Aquilano

2018- CURSO Nº 3 GENÉTICA MOLECULAR APLICADA AL DIAGNÓSTICO DE ENFERMEDADES HEREDITARIAS, organizado por PROECO de FBA, a cargo de la Dra. Carina Rivolta

2018- CURSO Nº 4 ENFERMEDAD CELIACA organizado por CEABI DII, a cargo del Dr. Néstor Litwin



2018- CURSO Nº 5 BROTE DE LINFOGRANULOMA VENÉREO EN BUENOS AIRES a cargo del Dr. Marcelo Rodríguez Fermepin

2019- CURSO Nº 2 ERRORES CONGÉNITOS a cargo del Dr. Gustavo Borrajo

2019-CURSO Nº 3 ALERGIAS ALIMENTARIAS a cargo del Dr. Guillermo Docena



BENEFICIOS PARA SOCIOS :

NANIRMA S.A.:

La empresa Nanirma SA ofrece amplia variedad de artículos de librería a nuestros asociados, por ejemplo algunas de sus ofertas son las resmas:

- Tempo A4 de 75 gr
- Autor A4 de 75 gr
- Autor A4 de 80 gr
- Autor A5 de 75 gr
- Boreal A4 de 75 gr
- Boreal A4 de 80 gr
- Boreal Oficio 80 gr

Consultas : info@nanirma.com.ar - Phone : 15-6302-8502

BENEFICIOS FABA - FEMEBA

El CEABI DII ha gestionado ante FABA el pedido para cada profesional asociado a la Institución la tarjeta de la Comunidad FEMEBA que se envió junto a los sobres del mes de febrero/17.

Todos los beneficios y descuentos vigentes estarán publicados en el sitio web de FABA: www.faba.org.ar en la sección BENEFICIOS FABA - FEMEBA.

Puede utilizar el buscador para filtrar por RUBROS y/o LOCALIDAD. En forma permanente se irán sumando a la lista nuevos beneficios y comercios adheridos.



 **COMPLEJO CULTURAL BÀNFIELD TEATRO ENSAMBLE:**

A partir del mes de abril 2016 todos los profesionales asociados al CEABI DII cuentan con los siguientes descuentos en el Complejo Cultural Bànfield Teatro Ensemble:



BENEFICIO EXCLUSIVO AFILIADOS

banfield teatro ensemble

- **20% de descuento en entradas de espectáculos de la Compañía BTE**
- **20% de descuento en el restó bar**
- **15% de descuento en cuotas de talleres de la Escuela de arte**

Larrea 350, L. de Zamora
4392-2011 | 4243-0928

www.teatroensemble.com.ar

Larrea 350, Lomas de Zamora Informes 4392-2011 / 4243-0928

Reservas: www.teatroensemble.com.ar / banfield@teatroensemble.com.ar



**ATENCIÓN:**

La contratación y/o utilización de los beneficios detallados son de carácter particular de cada profesional asociado. El CEABI DII se desliga de toda responsabilidad por problemas y/o incumplimiento por parte del que ofrece la prestación o servicio.



CUMPLEAÑOS



OCTUBRE	
LOYTE MARIA CECILIA	1
ALONSO LIZA DE LOS ANGELES	2
RIOS RUBEN	5
MIRANDA, GRACIELA	6
KAZANITZ DIANA	8
MENICHELLI, EDUARDO	8
GONZALEZ ELISEO JOSE	11
MIOR SILVANA	11
BOTTEGA, ALEJANDRO	14
REZNIK DANIEL	18
MOUZO NORBERTO E.	19
SCAGLIA CARLOS	20
FABEIRO JOSE LUIS	21
GANCEDO, DANIEL	21
GIOMMI, ANA	21
SATENTUR, JULIETA	21
MICHIELI JOSE LUIS	22
VENTIMIGLIA ANALIA	25
FOLIE, JUAN	26
GALIZIA, TERESA SUSANA	26
GOTTA, DELMIRA	26
MIGUEZ RICARDO	26
CERDEIRA, VIVIANA	28
RAMINGER, GRACIELA	31

NOVIEMBRE	
HERRERO, RUBEN	1
TRESOLDI MARIA C.	1
PANETTA, MARIA	7
RIBEIRO, NORA	7
GARCIA, OMAR	8
GIORGIS, SILVIA	8
DAL MOLIN DANIEL	9
MARITATO, ADRIANA	10
CASTILLO CLAUDIO ARIEL	11
CUEVAS, BEATRIZ	13
DANIA, CLAUDIO	15
ITURRALDE ALICIA	19
BAU LUCAS GERMAN	20
COSTA ZULMA	21
MICUCCI MARIANA RENEE	21
BOCCACCI, MARIA	22
SCACCHI STELLA	22
GARELLO, NILDA	23
MILLER BRENDA	23
TANTARDINI , LILIANA	23
LOPEZ YANINA MIRIAM	24
PUJALES, MARCELO E.	30



COMERCIALES:**□ SERVICIO TÉCNICO PARA EL LABORATORIO:****DE ANTONI CLAUDIO ALEJANDRO** CUIT 20-26273906-7-

Espectrofotómetros y fotómetros de llama- Micropipetas- Agitadores- Fuente de electroforesis – Microscopios-Centrifugas y micro-centrifugas-Estufas de esterilización y cultivo-Destiladores-Baños termostáticos

**Catamarca 396 Quilmes Oeste.
Tel: 4257-8613 // 15-3010-7062.**

□ REINGENIERIA DE SISTEMAS**Lic. JORGE PIMENTA-LIC. EN SISTEMAS-U.T.N. Bs.As.**

Recupera información sobre el diseño de un programa existente y utiliza esta información para reestructurarlo o reconstruirlo, con vistas a adaptarlo a un cambio, a ampliarlo o a mejorar su calidad general, con el objetivo de conseguir una mayor facilidad de mantenimiento en el futuro (esto es lo que se denomina mantenimiento preventivo).
Desarrollo de interfaz entre su programa de Gestión de Laboratorio actual y aparatos/Celldyn /Mindray /Metrolab /Immolute /Otros
Desarrollo de interfaz entre su programa de Gestión actual y software/QC (Control de Calidad) /Aplicativos AFIP /Emisión de Factura Electrónica/Desarrollo de software a medida.

**Teléfono: 15-4423-0712 Skype: jfpimenta1
E-mail: jfpimenta@yahoo.com.ar**

ATENCIÓN:

La contratación de los servicios detallados son de carácter particular de cada profesional asociado. El CEABI DII se desliga de toda responsabilidad por problemas y/o incumplimiento por parte del que ofrece la prestación o servicio.



CLASIFICADOS:

□ BOLSA DE TRABAJO:



OFRECIDOS:

- Bioquímico de la zona de Berazategui se ofrece para desempeñar tareas de auxiliar profesional preferentemente en algún laboratorio cercano a la zona de influencia como consecuencia del próximo cierre de su lugar de trabajo al ser inquilino del mismo y no propietario y ante la decisión de su dueño de vender la parcela.

Contactarse con Dr. Claudio Héctor Dania. TE particular:4256-5165 / TE esposa 15-31493070

Fecha de publicación: septiembre 2019

□ COMPRA-VENTA DE EQUIPOS:

1.- Por cierre definitivo vendo instrumental, material de vidrio, Instalaciones micropipetas y diversos elementos de laboratorio Imposibles de enumerar en bloque o individualmente.

Contacto 011-4298-1927 de 12 a 14 hs .o por mail a merascovsky@gmail.com

Fecha de publicación: septiembre 2019

2.- Se vende en excelentes condiciones:

- Baño termostático acrílico 2 gradillas
- Microscopio binocular SM -LUX LEITZ poco uso muy buen estado
- Estufa de esterilización
- Pipeta automática volumen fijo 20 ul marca EPPENDORF
- Pipeta automática volumen variable 10 - 20 - 50 - 100 ul marca SOCOREF

Contactarse con Dra. Sallaber María Alicia 4244 - 5508

Fecha de publicación: marzo 2019



Recordamos que el DISTRITO dispone de un banco de datos de personal ofrecido para diferentes tareas del laboratorio. Consultar.

El Centro de Especialistas en Análisis Biológicos Distrito II informa a sus asociados que la Comisión de Residentes Bioquímicos (Co.Re.Bio) ofrece su página www.corebio.org.ar para publicar ofertas laborales, donde asimismo los profesionales en busca de trabajo obtienen los datos para comunicarse con los centros que hicieron la publicación.

Co.Re.Bio nuclea Residentes de Capital, Provincia de Buenos Aires e interior del país, por lo tanto resulta ser una buena forma de difusión de ofertas laborales.

¿Cómo cargar una nueva Oferta Laboral en 4 simples pasos?

- 1) Generar un Usuario en "Ingresar">>"¿No tiene una cuenta?" (o entrando al link: <http://corebio.org.ar/Joomla/index.php/administrar?view=registration>)
- 2) Ingresar con el Usuario y contraseña elegidos.
- 3) Seleccionar la pestaña "Cartelera">>"Ofertas Laborales" (o en el link: <http://corebio.org.ar/Joomla/index.php/cartelera/ofertas-laborales-ii>) y clickear en el símbolo + (añadir).
- 4) Completar el formulario.

Estimado COLEGA:

En este espacio puede publicar su Aviso Clasificado en forma gratuita y por el tiempo que considere necesario.

Enviar correo a ceabidos@gmail.com / Clasificados NOTI II.

