



**54<sup>o</sup> Aniversario**

CEABI DII



## INDICE:

	Pág.
□ ADHESION A CAMPAÑAS	2
□ INFORMACION INSTITUCIONAL	7
□ SERVICIOS AL PROFESIONAL	8
□ NOVEDADES FACTURACIÓN – OBRAS SOCIALES	17
□ SUBCOMISION DE CURSOS Y DOCENCIA	24
□ BENEFICIOS PARA SOCIOS	28
□ CUMPLEAÑOS	32
□ COMERCIALES	33
□ CLASIFICADOS	34
□ CONTACTO	35



**Centro de Especialistas en Análisis Biológicos**

Distrito Sanitario N° II de la Provincia de Buenos Aires Personería Jurídica N° 6589/64

Brandsen 178 (B 1878 JWD) Quilmes - Tel.: 4253-7115 / 8078 - ceabid2@ceabi.com.ar / www.ceabi.com.ar

Alte. Brown / Avellaneda / Berazategui / Esteban Echeverría / Ezeiza / Fcio. Varela / Lanús / Lomas de Zamora / Quilmes

ADHESION A CAMPAÑAS

**CEABI DII** *Adhiere a la campaña*

## CONSEJOS PARA UN Verano Saludable

En épocas de temperaturas muy elevadas es importante adoptar ciertas medidas para evitar el golpe de calor.

**Evitar exponerse al sol de 11 a 16 horas**

**Golpe de Calor:**  
Es el aumento de la temperatura del cuerpo como consecuencia del exceso de calor. Se pierde agua y sales esenciales para el buen funcionamiento del organismo. Provoca los siguientes síntomas:

- Fiebre mayor a 39° C
- Sudor excesivo
- Sensación de sed
- Náuseas y vómitos
- Taquicardia

**Consejos**

- Usar sombrero o gorro y anteojos de sol
- Tomar mucha agua, aún cuando no se sienta sed
- Consumir alimentos frescos como frutas y verduras
- Usar crema de protección solar factor 20 o más en todo el cuerpo incluyendo:
  - Empeine
  - Orejas
  - Axilas
- Usar ropa suelta de materiales delgados y colores claros

**¿QUIÉNES SON LOS MÁS AFECTADOS POR LAS ALTAS TEMPERATURAS?**

Adultos mayores, embarazadas, bebés y quienes padecen enfermedades crónicas (afecciones cardíacas, renales o neurológicas)

**Lactantes y niños pequeños**  
Darles el pecho con más frecuencia. Traslados a lugares secos y ventilados. Ducharlos o mojarles el cuerpo con agua fresca. Evitar completamente la exposición al sol de los menores de un año.

0-800-222-1200      www.msal.gov.ar      Ministerio de Salud      Presidencia de la Nación



CEABI DII
Adhiere a la campaña



¿SABÍAS QUE EL MOSQUITO TRANSMISOR DE

ZIKA, DENGUE Y CHIKUNGUNYA

PUEDE HABER PUESTO HUEVOS EN TU CASA?

Seguí estos **consejos** para eliminar los huevos de mosquito

Por eso, lo mejor que podés hacer para cuidarte y cuidar a tu familia, es **eliminar los criaderos de mosquitos. Es bien simple.**



Vacía, cepillá y da vuelta objetos que acumulen agua y tirá los que no uses.



Cambiá seguido el agua de floreros y bebederos.



Vacía el agua acumulada en cubiertas.



Tapá tanques de agua o poneles mosquitero.



Liberá canaletas de hojas y tierra, y cepillá los bordes.



Limpιά y cepillá rejillas de desagües.

Y si vos o alguien de tu familia sienten náuseas o vómitos, mareos, dolores de cabeza y musculares, fiebre o sarpullidos, **CONSULTÁ A TU MÉDICO O DIRIGITE AL CENTRO DE SALUD MÁS CERCANO.**



☎ 0800-222-1002
➔ salud.gov.ar





## GUÍA DE PREVENCIÓN, DIAGNÓSTICO, TRATAMIENTO Y VIGILANCIA EPIDEMIOLÓGICA DEL ENVENENAMIENTO POR ESCORPIONES

### GUÍA DE CENTROS ANTIPONZOÑOSOS DE LA REPÚBLICA ARGENTINA

Para más información en: [www.ceabi.com.ar](http://www.ceabi.com.ar) / NOTI II



## 14 de marzo -Día Mundial Del Riñón

La Federación Internacional de Fundaciones Renales (IFKF) y la Sociedad Internacional de Nefrología (ISN) lanzaron en conjunto el Día Mundial del Riñón con el fin de:

- Incrementar el conocimiento sobre las enfermedades renales crónicas y sus asociados índices de mortalidad.
- Atraer la atención hacia la necesidad urgente de una detección temprana y la prevención de enfermedades renales crónicas.

El Día Mundial del Riñón se lleva a cabo el segundo martes de marzo de todos los años iniciando el 10 de marzo del 2007. El principal foco es concientizar a médicos y a profesionales de las áreas de salud acerca del papel del riñón en enfermedades crónicas tales como diabetes y enfermedades cardiovasculares, así como la creciente necesidad de detectar tempranamente cualquier tipo de malfuncionamiento del riñón.

Estudios recientes muestran que uno de cada nueve individuos aparentemente sanos muestra algún tipo de señal de enfermedad renal crónica.

Estos individuos tienen un riesgo mayor de desarrollar enfermedades cardiovasculares e insuficiencia renal. Estudios sencillos pueden detectar a estos individuos antes de que los eventos ocurran y se pueden tomar medidas preventivas que reducen ampliamente los riesgos.

Si se detecta tempranamente, la enfermedad renal crónica puede ser tratada reduciendo complicaciones futuras. El conocimiento acerca de estas enfermedades tiene el potencial inmediato de reducir dramáticamente el número de muertes e incapacidades a nivel mundial producidos por enfermedades silenciosas (particularmente enfermedades cardiovasculares, hipertensión, diabetes y enfermedades renales crónicas).

El Día Mundial del Riñón busca también infundir en la población una cultura de prevención. Para detectar problemas renales, se recomienda realizarse un examen general de orina, otro de química sanguínea y verificar la presión arterial al menos una vez al año. En niños es importante vigilar un adecuado aumento de peso y talla así como infecciones en las vías urinarias.

Cada año, la campaña destaca un tema de importancia dentro de la salud renal. En 2017, la campaña promueve la educación sobre las consecuencias negativas de la obesidad y

su asociación con la enfermedad renal, destacando la importancia de un estilo de vida saludable y de las políticas sanitarias que hacen accesible una conducta preventiva.

Fuente: OMS



## 24 de marzo Día Mundial De La Tuberculosis

Este evento, que se celebra cada año el 24 de marzo, marca el día en que el Dr. Robert Koch detectó en 1882 la causa de la tuberculosis, a saber, el bacilo tuberculoso. Este supuso el primer paso hacia el diagnóstico y la cura de la enfermedad. La OMS trabaja para reducir, la tasa de prevalencia y muertes por la mitad.

El Día Mundial de la Tuberculosis sirve para generar un mayor nivel de conciencia respecto de la epidemia mundial de tuberculosis y de los esfuerzos para acabar con la enfermedad.

Actualmente, un tercio de la población mundial está infectada de tuberculosis.

La Alianza Mundial Alto a la Tuberculosis, red de organizaciones y países que lucha contra la enfermedad, organiza el Día Mundial para dar a conocer el alcance de la enfermedad y las formas de prevenirla y curarla.

Fuente OMS



24  
Marzo

# Día Mundial de la TUBERCULOSIS

## ¿CÓMO SE TRANSMITE?

- Se transmite por el aire a través de las gotas que una persona enferma que **no está en tratamiento** elimina al toser o estornudar.
- Para que se produzca el contagio el contacto con la persona enferma debe ser **cercano y diario**.

## ¿CUÁLES SON LOS SÍNTOMAS?

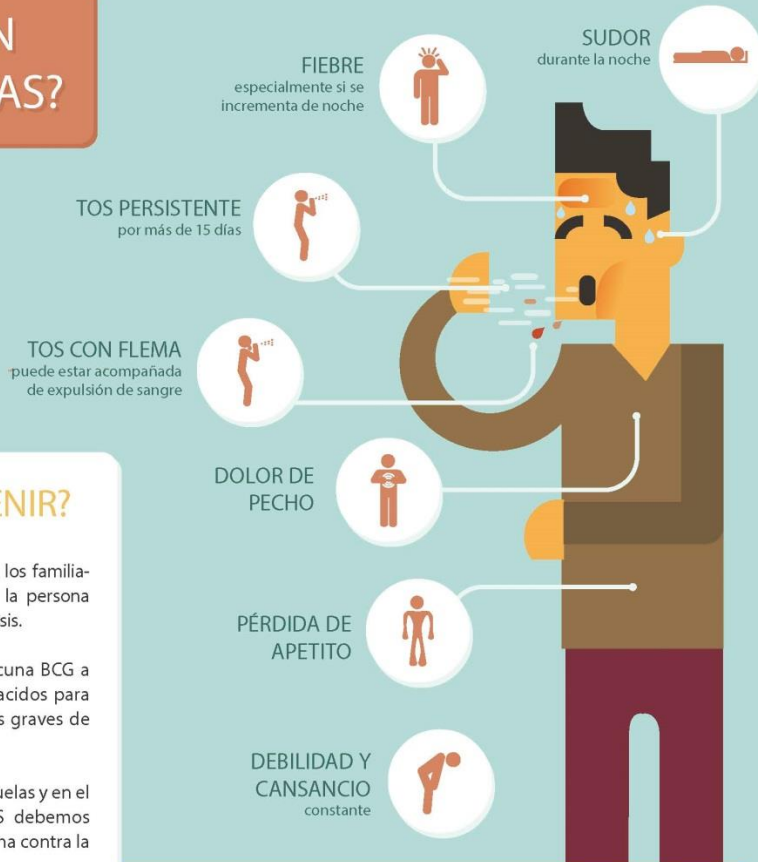

## ¿CÓMO PREVENIR?

- Controlar a **TODOS** los familiares que viven con la persona que tiene tuberculosis.
- Vacunar con la vacuna BCG a todos los recién nacidos para prevenir las formas graves de tuberculosis.
- Difundir en las escuelas y en el barrio que **TODOS** debemos participar de la lucha contra la tuberculosis.
- Tomar todos los medicamentos para la tuberculosis durante **TODO** el tiempo que te indique el médico.

Detectar la tuberculosis en forma temprana es una de las principales herramientas para controlar la enfermedad.



*Adhiere a la campaña*



CEABI DII

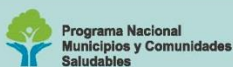

PROGRAMA NACIONAL  
DE CONTROL DE LA  
TUBERCULOSIS

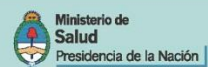

## INFORMACION INSTITUCIONAL:

### ✓ ÚLTIMA REUNION DE COMISION DIRECTIVA:

La última Reunión de Comisión Directiva fue el **13 de febrero de 2017** en el CEABI DII a partir de las 19hs. Temas tratados: Lectura del Acta anterior. Informe de Presidencia y Subcomisiones. Asuntos varios. Correspondencia recibida.

### ✓ PROXIMA REUNION DE COMISION DIRECTIVA EN ESTEBAN ECHEVERRIA:

Se comunica que la próxima Reunión de Comisión Directiva será el día **6 de marzo de 2017** en La Quintana ubicada en Dardo Rocha 210 Esq. Dorrego de Monte Grande a partir de las 19hs.

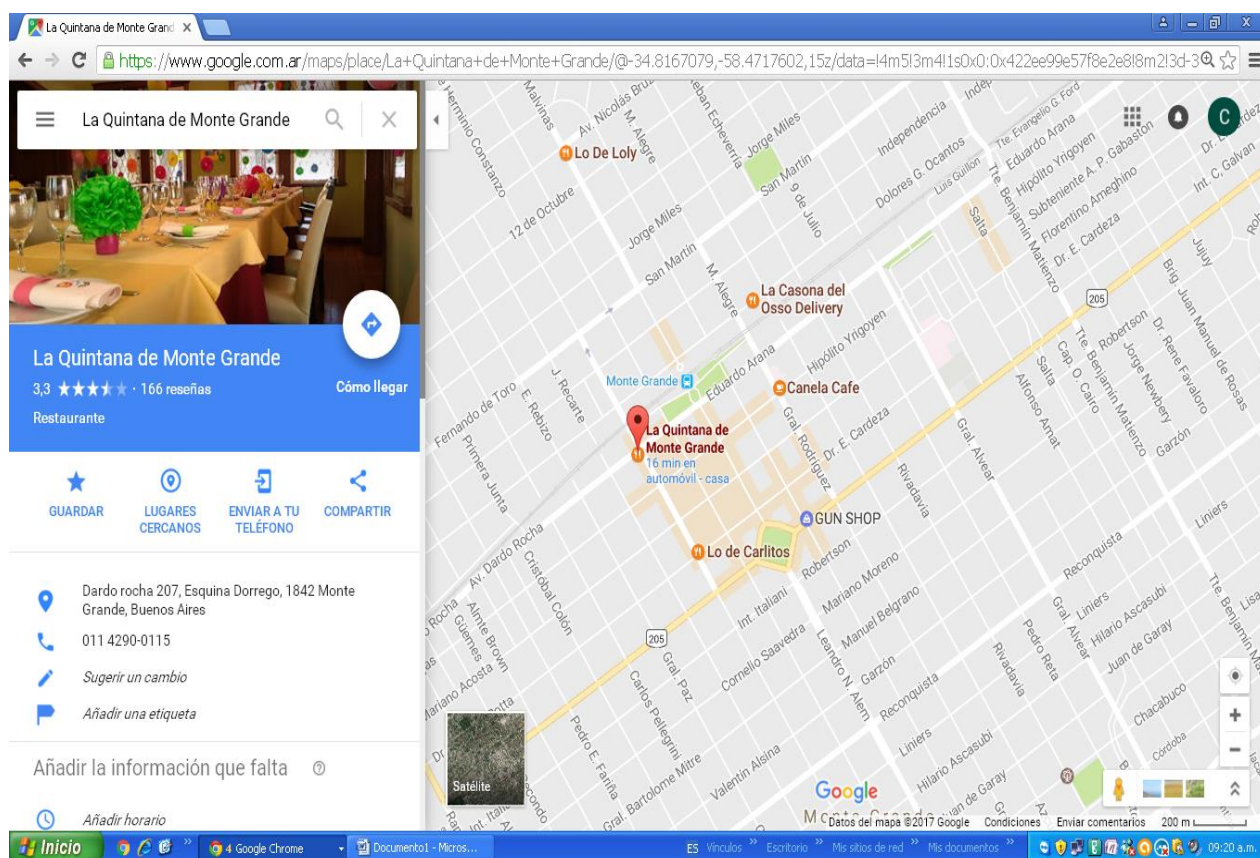

**Recordamos que la Mesa Directiva se reúne los días lunes a partir de las 16 horas en el Distrito y que tanto las reuniones de Mesa como de Comisión son abiertas a todos los profesionales asociados.**

### ✓ INGRESOS DE PROFESIONALES

- Dra. María José Godino: MPCB 7170/3- Co-Directora Técnica con el Dr. Claudio Aranda (Sociedad División Bioquímica SRL del Laboratorio ubicado en Basavilvaso 1859/71 de Lanús. Hab. Lab. Expte 2900-75550/13



## SERVICIOS AL PROFESIONAL

 RECORRIDA Y ENTREGA SOBRES DE FACTURACION AÑO 2017:

LABORATORIO:		RECORRIDA	ENTREGA DISTRITO II
Dr. Penna Roberto	Marzo	01/03/2017	02/03/2017
Dr. Arregui Francisco	Abril	03/04/2017	04/04/2017
Dr. Di Lerna Osvaldo	Mayo	02/05/2017	03/05/2017
Dr. Penna Roberto	Junio	01/06/2017	02/06/2017
Dra. Morales Amelia	Julio	03/07/2017	04/07/2017
Dr. Arregui Francisco	Agosto	01/08/2017	02/08/2017
Dr. Di Lerna Osvaldo	Septiembre	01/09/2017	04/09/2017
Dr. Penna Roberto	Octubre	02/10/2017	03/10/2017
Dra. Morales Amelia	Noviembre	01/11/2017	02/11/2017
Dr. Arregui Francisco	Diciembre	01/12/2017	04/12/2017

**Dr. Di Lerna Osvaldo** Manuel Castro 460 Lomas de Zamora  
Tel: 4244-6870

**Dr. Penna Roberto** Laprida 1084 Lomas de Zamora  
Tel: 4243-6117

**Dra. Morales Amelia** Portela 361 Lomas de Zamora  
Tel: 4243-0740

**Dr. Arregui Francisco** Sáenz 246 Lomas de Zamora  
Tel: 4244-0766

#### OTROS LUGARES FIJOS DE RECORRIDA.

**MONTE GRANDE** Dr. Carlos A. Scaglia Arana 148  
Tel: 4290-0510

**AVELLANEDA** Dra. Ribaltovski Mirta Marconi 721  
Tel: 4201-0159

**LANUS** Dr. Jorge López Vélez Sarsfield 2805  
Tel: 4241-1247

<b>BURZACO</b>	<b>Dr. Carlos Poderoso</b>	<b>Alsina 965</b> <b>Tel: 4299-0876</b>
<b>EZEIZA</b>	<b>Dr. Bañón Tortosa R.</b>	<b>Paso de La Patria 139</b> <b>Tel: 4232-3412</b>

**NOTA:**

El horario de recepción de sobres se hará solamente por la mañana de 8 a 12hs de Fecha de Recorrida indicada. El Distrito pasará a partir de las 12 hs. de las fechas detalladas.

### PRÉSTAMOS PARA PROFESIONALES:

Comprometidos con el crecimiento y desarrollo de los profesionales y laboratorios asociados, la Comisión Directiva ha decidido incorporar un segundo tipo de préstamo a partir del mes de febrero del corriente año.

El monto máximo se fijó en \$50.000.- (pesos cincuenta mil) y no hará falta justificar o aclarar destino del mismo. Se pagará en 24 cuotas a tasa variable, el interés a calcular será el 10% menos del valor que paga el Banco Santanderrío en los plazos fijos mensuales. (Ej.: si el Bco. paga 30% de interés, se cobraría el 27%).

Este último préstamo se puede solapar con el de \$15.000.- (préstamo que se devuelve en 15 cuotas sin intereses y sin lista de espera) Será condición que alcance la facturación del profesional para poder descontar las cuotas o en caso contrario deberá entregar cheques en depósito. Para acceder deberá solicitarlo por correo electrónico, tener presente que habrá lista de espera y que se adjudicaría entre los días 20 y 30 de cada mes.

Se efectivizaría mediante depósito en la cuenta bancaria del solicitante o con la entrega de un cheque a nombre del profesional. Solamente será renovable luego de pagar las 24 cuotas.

Recordamos que FABA sigue ofreciendo préstamos por equipamiento, actualmente hasta \$250.000.- a tasa variable y con lista de espera.

### CONTROL INTERNO - OBLIGATORIO PARA CONVENIO DE PAMI:

Con la finalidad de asistir y colaborar con el Control de Calidad Interno (CCI) de todos los laboratorios asociados al Distrito, recordando que dicho control es exigido en el Convenio de PAMI, el CEABI continuará entregando gratuitamente sueros para cumplimentar dicho requerimiento en los dos niveles (normal y alto) a los profesionales que lo hayan solicitado.

Actualmente se está entregando un Nuevo Lote de Control de Calidad Interno: Suero de Tapón Verde: Normal; Suero de Tapón Rojo: Elevado. Los nuevos sueros del Control de Calidad interno corresponden a los siguientes Lotes: Verde: 1032UN y Rojo: 783UE.

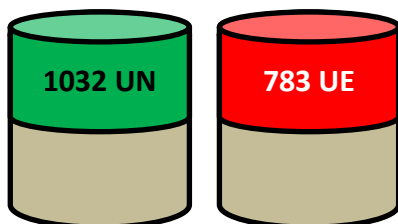

Los viales se deben reconstituir con 5,00 ml de agua bidestilada. Procesarlos como muestra inicial y con los primeros 20 datos calcular el Valor Medio y la Desviación Estándar para cada analito, recién entonces utilizarlos como control.

Si aún no los recibe y desea pedirlos envíe correo electrónico a [ceabid2@ceabi.com.ar](mailto:ceabid2@ceabi.com.ar) / Asunto CCI.

**✓ PPD DISPONIBLE**

Acercando soluciones a los laboratorios de Análisis clínicos y como respuesta a la falta de viales para reacción Mantoux en el mercado actual, FABA nos informa que dispone de 50 frascos de PPD de 3 ml (aprox. 30 dosis) con vencimiento Junio/2017 a un valor de \$155,90 c/u.

Puede solicitar la cantidad que requiera enviando correo electrónico a [ceabid2@ceabi.com.ar](mailto:ceabid2@ceabi.com.ar); el importe será descontado de la facturación de CEABI DII

**✓ CUOTAS DE IOMA - CONVENIO FABA SALUD**

FABA nos comunica que a partir de Marzo de 2017, los nuevos valores de las cuotas de IOMA para los Profesionales, adheridos al CONVENIO FABA SALUD-IOMA, serán:

	VALOR CUOTA
Directo únicamente	\$ 1210,00
Adicional por cónyuge o conviviente	\$ 1210,00
Adic. por cada hijo hasta el tercero inclusive	\$ 605,00
Adic. por cada hijo a cargo a partir del cuarto	\$ 363,00
	<b>CARENCIA</b>
	<b>A partir del 01/03/17</b>
Directo únicamente	\$ 605,00
Adicional por cónyuge o conviviente	\$ 605,00
Adicional por cada hijo hasta el tercero inclusive	\$ 302,50
Adicional por cada hijo a cargo a partir del cuarto	\$ 181,50

**✓ CERTIFICADO SEGURO MALA PRAXIS**

Se informa que están disponibles los certificados del Seguro de Mala Praxis en la página de FABA. Ver Servicios/Pólizas Mala Praxis.

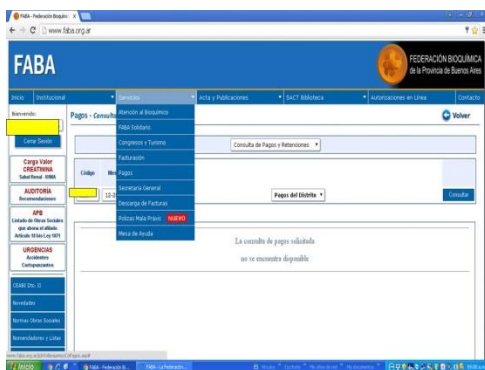



**✓ SUPERINTENDENCIA DE SERVICIOS DE SALUD (SSS):**

Es muy importante tener vigente el certificado de Inscripción de la Superintendencia de Servicios de Salud (SSS), éste vence cada 5 (cinco) años, de no tenerlo o estar vencido rogamos comunicarse a la brevedad con el CEABI para gestionar su obtención. Recuerde que dicho certificado es requerido por las auditorías de PAMI.

**✓ SEGURO AMBIENTAL OBLIGATORIO**

Ante la recepción por parte de algunos profesionales de una notificación referida al SEGURO AMBIENTAL OBLIGATORIO-COBERTURA: Caución por Daño Ambiental de Incidencia Colectiva, que supuestamente incluye a los Laboratorios de Análisis Clínicos, desde nuestra institución hemos remitido a nuestros asesores legales las consultas recibidas para interpretar e informarnos los alcances de esta ley.

Por el momento aconsejan abstenernos de contratar dicha cobertura.

Desde nuestra institución seguiremos haciendo las consultas y presentaciones pertinentes, para mantenerlo al tanto de cuanta novedad ocurra respecto a este tema.

**✓ CONDICIONES IMPOSITIVAS:**

Recordamos la necesidad de notificar en forma fehaciente los cambios de condición ante el IVA. En el caso de los nuevos Responsables Inscriptos también deben informar qué tipo de comprobante están autorizados a emitir. Cada contribuyente debe informar los cambios en las condiciones impositivas a los efectos de poder liquidar las prestaciones y practicar correctamente las retenciones.

**✓ COMISION AUDITORIA DE FABA- MODALIDAD DE CONTROL:**

La Auditoría de FABA está aplicando una nueva modalidad de control que consiste en seleccionar al azar la facturación de 10 (diez) laboratorios cada 2 (dos) semanas, donde se verifica que el contenido de cada orden (documento físico) coincida con lo cargado en cada Transacción en la página de FABA aol, especialmente para los Convenios de IOMA y PAMI. Luego de dicha Auditoría se notifica al profesional prestador solamente, si se encontraran inconsistencias, diferencias y/o errores persistentes.

Se recomienda leer las indicaciones de la Comisión de Auditoría que se encuentran en la página de FABA, con el fin de evitar irregularidades en las órdenes presentadas al cobro, dado que serán devueltas sin facturar. Recordamos a todos los Profesionales que al loguearse con su Usuario y Contraseña disponen de un botón (“AUDITORÍA – Recomendaciones”). Al clicar en este botón podrán encontrar Recomendaciones y generalidades referidas a la COMISIÓN DE AUDITORÍA de FABA. Al ingresar a AOL ([www.autorizaciones.faba.org.ar](http://www.autorizaciones.faba.org.ar)) también pueden encontrar el mismo documento.

Recordamos que para la entrega de sobres, es obligatorio verificar que todas las órdenes tengan: -Código del bioquímico -Sello y firma del bioquímico.

No se facturarán dichas órdenes, las que serán devueltas y no podrán ser refacturadas.

### ✓ CONSULTAS MUTUALES FEDERADAS:

Siguen vigentes para todo tipo de consultas respecto a convenios de FABA los siguientes contactos: [www.faba.org.ar/Normas](http://www.faba.org.ar/Normas) Obras Sociales , 0800-666-6379 int. 151 y [auditoresenlinea@fbpba.org.ar](mailto:auditoresenlinea@fbpba.org.ar)

### ✓ RECLAMOS Y/O COMENTARIOS POR CORREO ELECTRONICO:

Solicitamos que toda consulta, reclamo, sugerencia y/o comentario sea enviado por correo electrónico a [ceabidos@gmail.com](mailto:ceabidos@gmail.com) para realizar la correcta interpretación, verificación, seguimiento y resolución de cada tema. Comprendemos que tal vez resulte molesto escribir las distintas cuestiones pero consideramos que esta modalidad resulta beneficiosa para todos, en pro de la eficiente gestión.

### ✓ FUNDACIÓN BIOQUÍMICA ARGENTINA- CONSULTAS

La FBA ha dispuesto la siguiente dirección de mail: [reclamos@fba.org.ar](mailto:reclamos@fba.org.ar) . Donde Ud. podrá enviar sus reclamos, quejas, y situaciones no resueltas, las cuales serán evaluadas directamente por el Consejo de Administración y derivadas al sector correspondiente para su respuesta.

### ✓ PEEC

#### CERTIFICADOS 2016:

Ya están disponibles los certificados del PEEC del año 2016 en [www.fba.org.ar/PEEC](http://www.fba.org.ar/PEEC)

#### CRONOGRAMA ENVÍO DE RESPUESTAS:

MES/AÑO	SUBPROGRAMA	ESPECIALIDAD	FECHA TOPE
FEBRERO/17	QUIMICA CLINICA Nº 352 MICOLOGIA Nº 47 HEMOSTASIA Nº 51 INSTRUMENTAL Nº 67 PROTEINAS SERICAS N º 34		07/03/17
	-----	-----	-----
MARZO/17	QUIMICA CLINICA Nº 353 PARASITOLOGIA Nº 119/120	INMUNOLOGIA N º 40	04/04/17

NOTA: El presente cronograma puede ser pasible de modificaciones.  
Se sugiere consultar en la página [www.fba.org.ar](http://www.fba.org.ar) /PEEC

#### ARANCELES VIGENTES A PARTIR DEL 1-1-2017

A partir del 1º de Enero de 2017, serán modificados los valores arancelarios correspondientes al Programa de Evaluación Externa de Calidad (PEEC) de la Fundación Bioquímica Argentina.

La actualización arancelaria del orden del 10% en esta primera etapa, se ha calculado en concordancia a los incrementos de los insumos y servicios generales involucrados en los distintos procesos del programa.

**Detalle de aranceles**

SUBPROGRAMAS	Arancel Mensual
QUIMICA CLINICA	300,00
HEMOSTASIA	100,00
MICOLOGIA	68,00
BACTERIOLOGIA	60,00
INSTRUMENTAL	60,00
ORINA	60,00
HEMATOLOGIA	62,00
INMUNOHEMATO	145,00
PARASITOLOGIA	70,00
SEROLOGIA (VDRL)	60,00
SEROLOGIA HEPATITIS	187,00

INDIVIDUALES	Arancel Mensual
TOXICOLOGIA	530,00
MARCADORES	170,00
MONITOREO	170,00
INMUNOLOGIA	126,00
ENDOCRINOLOGIA	170,00
GASES	132,00
SEROLOGIA BASICA	175,00
AUTO ANTICUERPO	132,00
AC. CELIACA	132,00
SEMEN	145,00
HIV	126,00
BROMATOLOGIA	500,00
HEMO GLICOSILADA	126,00
SOMF	145,00
CITOLOGIA EXFOLIATIVA	300,00

**PAL :**

En el CEABI DII hemos recibido varias preguntas sobre la Renovación de los certificados de Acreditación del PAL de FBA, especialmente referidas al MA-3- Validación de analito, ya que muchos certificados vencieron el 31/12/2016. Informaremos a la brevedad.



## ✓ PAMI-DECLARACION JURADA

Recordamos que PAMI Central suele realizar Inspecciones en los Laboratorios de la Red CEABI DII, es importante tener en cuenta el Instructivo o Declaración Jurada enviada oportunamente. Esta información para los laboratorios que participan del Convenio de PAMI (enviada por mail en forma reiterada y transcripta en varios Noti II) ahora también está disponible en [www.ceabi.com.ar](http://www.ceabi.com.ar) / NOTI II / Declaración Jurada PAMI

## ✓ PAMI -RECORDATORIO

Reenviamos recordatorio con información relativa del Convenio de PAMI:

- Solo se pueden atender beneficiarios pertenecientes a las UGL's 10 y 37. Dicha información está en el carnet de PAMI.
- Si el paciente no está en el padrón de PAMI, pero es de la UGL 10 o UGL 37, podrá atenderlo pero no podrá cargarlo en la página ni obtener un número de transacción, tampoco podrá hacer el alta provisoria, por tanto esa orden deberá enviarse al CEABI DII acompañada con las fotocopias de: DNI, carnet y recibo de haberes, en sobre aparte con la aclaración "PACIENTES DE PAMI SIN TRANSACCIÓN"
- Las órdenes pueden estar prescriptas de puño y letra por los médicos de cabecera o por médicos especialistas en recetas de las clínicas/ hospitales / instituciones detallados como "NÓMINA DE PRESTADORES" en la página de Faba.
- No deben remitirse órdenes de meses anteriores al que corresponde la facturación, dado que las mismas no son aceptadas por PAMI. En consecuencia serán devueltas al profesional sin poder facturarse.

### Se reitera:

**Tal como se comunicó desde el inicio del Convenio de PAMI, insistimos que puede enviar todas las órdenes de los beneficiarios atendidos en su Laboratorio que estén comprendidas en el mes calendario Ej. En la próxima Entrega que cierra el 2 de Noviembre/16 se pueden presentar boletas desde el 1º al 31 de octubre/16 solamente. Ver adjunto Instructivo PAMI publicado en [www.faba.org.ar](http://www.faba.org.ar) / Obras Sociales Página 1-Punto 2: Información relevante. Tener en cuenta esta condición para no perjudicarse económicamente, dado que las boletas presentadas fuera del mes no podrán ser liquidadas bajo ningún concepto, porque no son aceptadas por PAMI y que desde ya el Distrito se verá obligado a devolvérselas sin posibilidad de reclamos.**

- Cuando un beneficiario concurra al laboratorio con dos o más órdenes del mismo o diferente médico, las mismas deben ser cargadas con un mismo número de transacción para poder ser facturadas correctamente.
- La fecha de atención del beneficiario en el laboratorio debe coincidir con la cargada en la Transacción.
- Para poder obtener un número de Transacción / autorización de una boleta, se debe cumplir que el beneficiario esté en el PADRÓN DE AFILIADOS, que las prácticas estén convenidas según NOMENCLADOR y que el médico de cabecera o médico especialista estén en el PADRÓN DE PRESTADORES.
- Se recuerda que los domicilios para los beneficiarios de PAMI forman parte del Convenio, que la negativa a hacerlos puede ser punible y además la Obra social puede pedir la exclusión del padrón de prestadores.

Ante toda duda o consulta recomendamos contactarse con el Distrito antes de la atención del beneficiario para evitar posibles inconvenientes en la presentación y cobro de la facturación.

Con la intención de evitar que repercuta en la cápita se ha resuelto en Comisión Directiva pagar los domicilios aplicando la siguiente tabla a partir del **1-10-2016**:

**1.-** En una facturación mensual que contenga hasta 80 boletas como máximo, los domicilios se pagarán a \$90.- c/u sin aplicar ningún ajuste por escala.

**2.-** A partir de las 81 boletas presentadas en una facturación mensual:

-si los domicilios representan desde el 20 al 30% sobre el total de boletas se abonarán a \$ 72.- c/u

- si los domicilios son mayores al 30% se pagan a \$58.- c/u



### PAMI- DENUNCIA POR FALSOS REQUERIMIENTOS:

Reenviamos comunicación que PAMI mandó a FABA:



📅 18/08/2016



## CUALQUIER COSA AVISÁ

Estimado prestador, a raíz de una serie de denuncias sobre requerimientos y pedidos en nombre de autoridades de nuestra institución, queremos informarle que ninguna persona ajena al Instituto se encuentra autorizada para hablar en nombre de funcionarios del mismo. En este sentido, les solicitamos que extremen las medidas necesarias para evitar contactos en relación al PAMI fuera de los canales oficiales. Si alguna persona realizara un requerimiento en nombre de algún funcionario o autoridad de PAMI, cualquier prestador está habilitado para realizar la denuncia correspondiente frente a la Unidad Fiscal de Información (UFI-PAMI).

Las denuncias podrán realizarse por correo electrónico a [ufi-pami@mpf.gov.ar](mailto:ufi-pami@mpf.gov.ar), por teléfono llamando a línea gratuita UFI: 0800-555- 3368 o en los números (011) 4328-7361/8634/4952/7376/6096/7132; y por correo postal o concurrendo personalmente a la sede ubicada en Sarmiento 657 Entre Piso, Ciudad Autónoma de Buenos Aires, en el horario de atención de 9 a 15 hs.

Se agradece la difusión

**Secretaría General de Relaciones Institucionales**  
**Gerencia de Comunicación Corporativa**

 [www.pami.org.ar](http://www.pami.org.ar)
 [/pami.org.ar](https://www.facebook.com/pami.org.ar)
 [@pami\\_org\\_ar](https://twitter.com/pami_org_ar)

**CITODIAGNOSTICO DEL TRACTO URINARIO- PUEDE SOLICITARLO EN CEABI:**

Informamos que FABA editó el suplemento Nº1 de 2016 de Acta Bioquímica Clínica Latinoamericana: "CITODIAGNOSTICO DEL TRACTO URINARIO. Las células del sedimento urinario. Aprendizaje a través de casos clínicos" de los autores Dres. Luis Palaoro y Margarita Angerosa. El propósito de los autores fue brindar a la comunidad médica y bioquímica una breve y amena reseña del conocimiento actual de la citología del tracto urinario, los cambios inflamatorios y las patologías tumorales a través de la incorporación de casos clínicos. El examen citológico urinario de muestras en fresco y su posterior confirmación diagnóstica por el método de Papanicolaou, es importante no solo como procedimiento diagnóstico de patologías no tumorales y tumorales uroteliales, sino también como método de screening de lesiones precancerosas o de carcinoma in situ, sobre todo en poblaciones de alto riesgo. El libro consta de tres capítulos. En el primero se describe brevemente la organización estructural y funcional del tracto urinario inferior. Se hace referencia a la citología y se destaca su importancia en el diagnóstico y seguimiento de neoplasias vesicales, procesos inflamatorios e infecciones virales. El capítulo incluye una tabla con la clasificación de las patologías tumorales y no tumorales y la bibliografía consultada. El segundo y tercer capítulo se refieren a las patologías no tumorales y tumorales a través de la descripción de casos clínicos ilustrados con fotografías de coloraciones del sedimento urinario en fresco y con tinción de Papanicolaou. A través de 56 páginas y de excelentes fotografías a todo color, los autores plantean una conducta metodológica como una forma de establecer un citodiagnóstico precoz y disminuir así la morbimortalidad que pesa sobre este tipo de patologías del tracto urinario. El ejemplar tiene un costo de \$350.- Comprometidos con la capacitación y perfeccionamiento profesional el CEABI DII pone a disposición de sus asociados la adquisición del suplemento del ABCL mencionado, abonándolo en 3 (tres) cuotas sin interés a descontar de la facturación. Se solicita a los interesados enviar pedido mediante nota a [ceabid2@ceabi.com.ar](mailto:ceabid2@ceabi.com.ar).

**LA MICROSCOPIA EN EL DIAGNOSTICO DE LAS MICOSIS-PUEDE SOLICITARLO EN CEABI:**

El Sector del Acta Bioquímica Clínica Latinoamericana de FABA nos informa que está disponible el libro del Dr. Amadeo Javier Bava denominado "La Microscopía en el Diagnóstico de las Micosis". El mismo consta de 114 páginas con 113 fotografías a todo color que abarcan diferentes ejemplos de micosis superficiales, subcutáneas, sistémicas endémicas y oportunistas. El ejemplar tiene un costo de \$300.- Si es de su interés puede solicitarlo en el CEABI DII: [ceabid2@ceabi.com.ar](mailto:ceabid2@ceabi.com.ar) autorizando el descuento de su facturación.



**NOVEDADES FACTURACIÓN – OBRAS SOCIALES**

• **CONVENIOS LOCALES:**

Se recomienda Consultar al Sector Facturación del CEABI y/o los instructivos en [www.faba.org.ar](http://www.faba.org.ar) / usuario +clave/ CEABI DII/Convenios locales

❖ **OSMEBA QUILMES**

Informamos que a partir del **1º/3/17** no se emitirán más bonos para las prestaciones de la obra social OSMEBA QUILMES, las mismas se facturarán con el pedido médico correspondiente, con la conformidad del afiliado.

Comunicación enviada 8/2/17

❖ **LIBRETAS SANITARIAS FLORENCIO VARELA**

Informamos que a partir del **9 /2/17**, se reanudó el convenio municipal de Florencio Varela para los bonos preimpresos de LIBRETAS SANITARIAS. Ver modelo frente y reverso.

Comunicación enviada 9/2/17

Logo: Centro de Especialistas en Análisis Biológicos Distrito I

Logo: Florencio Varela Municipalidad

**PRESTACIÓN BIOQUÍMICA**

Apellido y Nombre \_\_\_\_\_

Número de Documento

1 HEMOGRAMA \_\_\_\_\_

2 ERITROSEDIMENTACIÓN \_\_\_\_\_

3 GLUCEMIA \_\_\_\_\_

4 UREMIA \_\_\_\_\_

5 CREATININEMIA \_\_\_\_\_

6 SEROLOGÍA CHAGAS \_\_\_\_\_

7 VDRL \_\_\_\_\_

8 ORINA COMPLETA \_\_\_\_\_

Fecha de Prescripción

Fecha de Realización

Firma y Sello del Médico

Firma y Sello del Bioquímico

Código Laboratorio

Firma beneficiario o familiar

Usted tiene el derecho de elegir su laboratorio

25 de Mayo Nº 2725, Florencio Varela - CP 1888 - Provincia de Buenos Aires  
Tel (5411) 4237 1601 - [www.varela.gob.ar](http://www.varela.gob.ar)

**PARTIDO DE FLORENCIO VARELA**

**FLORENCIO VARELA (1888)**

2851-2	BARONTINI, FRANCO	BOCUZZI 22	4255-0435
2915-7	SATENTUR, JULIETA	MITRE 45	5291-5215/5216
2242-0	GERRITELLI, JUSTINO	S. SALLARES 452	4237-1685
2282-9	PASQUINI, CARLOS	REMEDIOS DE ESCALADA1390	4255-5439
2343-9	VIGNOLESI, ISABEL	DELGRAND 470	4255-2832
2378-1	PASIGANDI, MARIA	AV. SAN MARTIN 2987	4287-1555
2379-4	NOZIGLIA, NORA	AV. SAN MARTIN 2987	4287-1555
2184-1	BOTTIGA, ALEJANDRO	PROGRESO 106	4237-0124
2184-1	LITRENTA, MARIA JOSE	PROGRESO 106	4237-0124
2159-5	VIGNOLESI, ISABEL	BUENOS AIRES 50	4255-2832
2891-1	FERNANDEZ, EMILCE	MORENO 43 ESQ. SAN MARTIN	5364-0012/0013
2875-7	LAFUENTE, DIANA M.	HIPOLITO IRIGOYEN 1526	4355-4465
2877-4	ELEMBERG, HERNAN A.	N. BOCUZZI 411	4287-6172
2442-1	RAMBEZ, JORGE	PUEYREDON 396	4255-0239

**INGENIERO ALLAN (1891)**

2413-1	PENSA, RODOLFO	CALLE 21 E/6 Y 7 B* EL PARQUE	02229-491020
2808-1	DELFINO, MARIO	CALLE 1282 Nº 919	02229-495600

**BOSQUES (1887)**

2712-3	BARONTINI, FRANCO	LUJAN Nº 1223	4221-4905
2901-6	TRESOLDI, MARIA C.	LUJAN Nº 1223	4221-4905

❖ OSMECON ESTEBAN ECHEVERRIA

FABA nos comunica que a partir del **01/02/2017**, la Obra Social OSMECON ESTEBAN ECHEVERRÍA reconoce un incremento de aranceles del **6 %**. El mismo Incremento debe aplicarse al Valor de la Extracción a Domicilio.

*Comunicación enviada 24/1/17*

❖ CONVENIO CEABI DII- MUNICIPIOS:  
VIGENCIA-VALIDEZ DE LOS BONOS:

Los mencionados bonos están enumerados en forma preimpresa y tienen una validez de 3 meses a partir del mes y año que indica el sello en el margen inferior izquierdo que es colocado en el CEABI DII.

La vigencia del pedido de prácticas en dichos bonos será de 30 (treinta) días corridos a partir de la fecha de prescripción indicada por el médico. Por ejemplo: En la liquidación para facturar el mes de agosto/16 se pueden presentar pedidos de prácticas en bonos sellados en el Distrito durante los meses de mayo, junio, julio y agosto/16, teniendo en cuenta que la fecha de atención en el laboratorio no debe exceder los 30 días corridos a partir de la fecha de prescripción indicada de puño y letra del médico.

Las Secretarías de Salud de los siete Municipios con Convenio han sido notificadas en tiempo y forma sobre este régimen de vigencia. Recordamos que el convenio es exclusivo del CEABI DII, por lo tanto no se deben recibir bonos emitidos por los municipios.

Al igual que en todos los Convenios no se deben aceptar órdenes con tachaduras, borrones, enmiendas, cambio de tinta, etc... salvo que estén validados por el médico solicitante con firma y sello. Ante cualquier duda consulte en el CEABI DII

VALOR DE LOS BONOS

Habiéndose analizado la posibilidad de algún ajuste viable teniendo en cuenta que los fondos destinados a pagar los bonos CEABI - Municipios son limitados, se ha resuelto que a partir del **1º-10-2016** se aplicará la siguiente modalidad: el primer bono de cada paciente ingresado en el laboratorio en un mes se liquidará a \$120.-, si el mismo paciente tuviera 2 o más bonos éstos se pagarán a \$100.- cada bono.



**MUNICIPIO QUILMES**

Informamos que a partir del **01-02-2017** se incorpora el Municipio de Quilmes al Convenio de ayuda solidario CEABI DII/Municipios. Ante cualquier duda consulte en el Distrito.

*Comunicación enviada el 30/1/17*



**QUILMES MUNICIPIO**  
 SECRETARÍA DE SALUD

Centro de Especialistas en Análisis Biológicos Distrito II

**PRESTACIÓN BIOQUÍMICA**

Apellido y Nombre \_\_\_\_\_

Número de Documento

**BONO VALIDO PARA 5 PRACTICAS COMUNES o 1 DE ALTA COMPLEJIDAD**

**PRACTICAS COMUNES**

1 \_\_\_\_\_

2 \_\_\_\_\_

3 \_\_\_\_\_

4 \_\_\_\_\_

5 \_\_\_\_\_

**PRACTICAS DE ALTA COMPLEJIDAD**

1 \_\_\_\_\_

Fecha de Prescripción
  Fecha de Realización

Firma y Sello del Médico
  Firma y Sello del Bioquímico

Código Laboratorio

Firma beneficiario o familiar  
 Usted tiene el derecho de elegir su laboratorio

❖ **OSMECON SAMI**

Se podrán aceptar órdenes preimpresas cumpliendo los siguientes requisitos:

- Aquellas órdenes que vengan preimpresas con cuadros, el médico deberá completar con cruces los análisis solicitados y aclarar la cantidad de prácticas solicitadas de puño y letra.
- Aquellas órdenes en las cuales la solicitud se hace directamente por computadora, el médico deberá poner de puño y letra el diagnóstico.

Informamos que para la obra social OSMECON ALTE. BROWN (SAMI SALUD), es indispensable que la orden del afiliado tenga un diagnóstico para evitar devoluciones y débitos administrativos.

*Comunicación enviada 4/1/17*

**Ver Instructivo en página WEB de FABA ([www.faba.org.ar](http://www.faba.org.ar))/ ingresar usuario + clave / CEABI DII /Bonos Municipales.**

**CONVENIOS FABA:**

**Se recomienda Consultar instructivos de Convenios en [www.faba.org.ar](http://www.faba.org.ar)  
/ usuario +clave/ NORMAS OBRAS SOCIALES**

❖ **MUTUAL 165 (MUTUAL FEDERADA 25 DE JUNIO) Y 2165 (MUTUAL FEDERADA 25 DE JUNIO PLAN 4000).**

FABA nos comunica que la Obra Social FEDERADA 25 DE JUNIO reconoce, a partir del **01/02/2017**, un incremento de aranceles de 4 %, resultando:

- PARA PLANES GRUPOS 1-2-3
- Valor de UB..... \$ 24.98
- PARA PLAN 4000
- PMOe..... UB \$ 23.74
- Prácticas de Alta y Baja Frecuencia..... UB \$ 24.98
- EXTRACCIÓN A DOMICILIO
- Valor..... \$ 178.58, se factura por FABA a la Obra Social.

Consultar en NORMAS DE OBRAS SOCIALES de la WEB de FABA ([www.faba.org.ar](http://www.faba.org.ar)): Mutual 165 (mutual federada 25 DE junio) y 2165 (MUTUAL FEDERADA 25 DE JUNIO PLAN 4000).

*Comunicación enviada 26/1/17*

❖ **MUTUAL 175. OBRA SOCIAL DEL PERSONAL DE LA INDUSTRIA DE LA ALIMENTACIÓN (OSPIA)**

FABA nos comunica que a partir del **01/02/2017** el Plan A de la Obra Social del Personal de la Industria de la Alimentación (OSPIA), está afectado por un copago cuyo monto se especifica al cargar una orden de dicho plan. Los copagos luego serán descontados por la Obra Social.

Consultar en NORMAS DE OBRAS SOCIALES de la WEB de FABA ([www.faba.org.ar](http://www.faba.org.ar)): Mutual 175.  
*Comunicación enviada 14/2/17.*

❖ **MUTUAL 232 OBRA SOCIAL CENTRO MÉDICO PUEYRREDON**

FABA nos comunica que a partir del **01/02/2017**, la Obra Social CENTRO MÉDICO PUEYRREDON, reconoce un incremento de aranceles del 6 %, resultando: Valor de U.B.: \$ 19.22

Consultar en NORMAS DE OBRAS SOCIALES de la WEB de FABA ([www.faba.org.ar](http://www.faba.org.ar)):  
Mutual 232

*Comunicación enviada 19/1/17*

❖ **MUTUAL 418 SERVICIO PENITENCIARIO BONAERENSE SPB - ORDENES RECHAZADAS**

FABA nos recuerda la Comunicación “201612151173 - Servicio Penitenciario Bonaerense SPB - Ordenes rechazadas” emitida el 20/12/2016, informando que el acuerdo cubre prácticas no autorizadas completas hasta \$800 por transacción.

Por lo tanto, si hay una práctica rechazada que supera los \$800, la misma no contará con la cobertura de SPB ya que excede el monto acordado. Y recordamos que no se permite cubrir fracciones de cobertura para dichas prácticas.

Por lo antedicho, hay que respetar la resolución de la auditoría, cobrando al paciente el monto indicado en AOL.

Consultar en NORMAS DE OBRAS SOCIALES de la WEB de FABA ([www.faba.org.ar](http://www.faba.org.ar)): Mutual 419  
*Comunicación enviada 22/2/17*

❖ **MUTUAL 619. OBRA SOCIAL PREVENCIÓN SALUD**

FABA nos comunica que a partir del **01/02/2017** la Obra Social Prevención Salud, cesará su alianza con la Asociación Sindical de Motociclistas Mensajeros y Servicios (ASIMM).

A partir del **01/01/2017**, incorporó al convenio vigente la siguiente determinación:

CÓDIGO	PRÁCTICA	VALOR
3625	PROCALCITONINA	70 UB

Consultar en NORMAS DE OBRAS SOCIALES de la WEB de FABA ([www.faba.org.ar](http://www.faba.org.ar)): Mutual 619.  
*Comunicación enviada 18 y 26/1/17*

❖ **MUTUAL 643 OBRA SOCIAL DE LOS SUPERVISORES DE LA INDUSTRIA METALÚRGICA DE LA REPÚBLICA ARGENTINA – OSSIMRA**

FABA nos informa que la Obra Social de los Supervisores de la Industria Metalúrgica de la República Argentina – OSSIMRA nos comunica que, hasta nuevo aviso, se continuará aceptando los bonos tradicionales. Asimismo, también aceptará los nuevos bonos informados en la comunicación “201701131188- OSSIMRA -



Nueva orden para Autorización”: recordamos que desde el **01/02/2017** las órdenes médicas pueden ir acompañadas por la autorización emitida por sistema y autorizadas por la auditoría médica,

Ver instrucciones y modelos de bonos

en página WEB de FABA ([www.faba.org.ar](http://www.faba.org.ar)): Mutual 643 (DISTRITO II)  
*Comunicación enviada 17/2/17.*

❖ **MUTUAL 1643. OBRA SOCIAL HEALTH MEDICAL S.A**

FABA nos comunica que la Obra Social HEALTH MEDICAL S.A. reconoce incremento de aranceles:

6 %, a partir del **01/02/2017**, resultando: Valor de U.B.: \$ 21.67

Consultar en NORMAS DE OBRAS SOCIALES de la WEB de FABA ([www.faba.org.ar](http://www.faba.org.ar)): Mutual 1643.

*Comunicación enviada 26/1/17*

❖ **MUTUAL 2015 OBRA SOCIAL GALENO**

FABA nos comunica que la Obra Social GALENO reconoce incremento de arancel:

6% a partir del **01/02/2017**, resultando: Valor de U.B.: \$ 8.15

*Comunicación enviada 26/1/17*

Reiteramos comunicación enviada el 20/01/17, donde informamos que quedaba sin efecto el cobro de los \$ 100 a los afiliados de Galeno

*Comunicación enviada 20/1 y reiterada 17/2/17.*

Consultar en NORMAS DE OBRAS SOCIALES de la WEB de FABA ([www.faba.org.ar](http://www.faba.org.ar)): Mutual 2015

❖ **MUTUAL 2138 OBRA SOCIAL DEL PERSONAL DE LA INDUSTRIA LECHERA (OSPIL)**

FABA nos comunica que la Obra Social del Personal de la Industria Lechera (OSPIL) reconoce lo siguientes incrementos de aranceles:

- 18 % a partir del 01/01/2017, resultando: - Valor de UB \$ 23.79
- 10 % a partir del 01/03/2017, resultando: - Valor de UB \$ 26.17

Consultar en NORMAS DE OBRAS SOCIALES de la WEB de FABA ([www.faba.org.ar](http://www.faba.org.ar)): Mutual 2138

*Comunicación enviada 22/2/17*

❖ **MUTUAL 2212 OBRA SOCIAL DEL PERSONAL DE DIRECCIÓN DE LA INDUSTRIA CERVECERA MALTERA**

FABA nos recuerda que la Obra Social del Personal de Dirección de la Industria Cervecera Maltera, cubre el Material Descartable, por ende, NO corresponde cobrárselo al afiliado.

Consultar en NORMAS DE OBRAS SOCIALES de la WEB de FABA ([www.faba.org.ar](http://www.faba.org.ar)): Mutual 2212

*Comunicación enviada 23/1/17*

❖ **MUTUAL 2246 ASOCIACIÓN MUTUAL FARMACÉUTICOS FLORENTINO AMEGHINO**

FABA nos comunica que la Asociación Mutual Farmacéuticos Florentino Ameghino reconoce un Incremento de Aranceles de:

6 %, a partir del **01/03/2017**, resultando: Valor de U.B.: \$ 24.85

El valor de la Extracción a Domicilio es de \$ 155.24, se factura por FABA a la Obra Social. Consultar en NORMAS DE OBRAS SOCIALES de la WEB de FABA ([www.faba.org.ar](http://www.faba.org.ar)): Mutual 2246.

*Comunicación enviada 17/2/17*

❖ **MUTUAL 2249. CAJA DE SEGURIDAD SOCIAL PARA ESCRIBANOS DE LA PCIA. DE BS. AS.**

FABA nos comunica que la CAJA DE SEGURIDAD SOCIAL PARA ESCRIBANOS DE LA PCIA. DE BS. AS. Reconoce un incremento de aranceles del 3 % a partir del **01/02/2017**, resultando:

ACREDITADOS Valor UB..... \$ 43.32

NO ACREDITADOS Valor UB..... \$ 41.31

Consultar en NORMAS DE OBRAS SOCIALES de la WEB de FABA ([www.faba.org.ar](http://www.faba.org.ar)) la Mutual 2249.

*Comunicación enviada 26/1/17*

❖ **MUTUAL 2357 OBRA SOCIAL DE EMPRESARIOS, PROFESIONALES Y MONOTRIBUTISTAS**

FABA nos comunica que la Obra Social De Empresarios, Profesionales Y Monotributistas reconoce un Incremento de Aranceles de: 6 %, a partir del **01/02/2017**, resultando: Valor de U.B.: \$ 21.39

El valor de la Extracción a Domicilio es de \$ 140.76, se factura por FABA a la Obra Social.

Por otra parte, a partir del **01/03/2017** se actualizarán los COPAGOS para los planes PYME 800 y PYME 1000, a valor de \$ 10.00.- por cada práctica. Los demás planes convenidos NO abonan copago. El copago es descontado posteriormente por la Obra Social.

Consultar en NORMAS DE OBRAS SOCIALES de la WEB de FABA ([www.faba.org.ar](http://www.faba.org.ar)): Mutual 2357.

*Comunicación enviada 17/2/17*

● **MUTUAL 2500- ACA SALUD**

FABA nos comunica que la Obra Social ACA SALUD ha solucionado su inconveniente relacionado con la autorización de órdenes para sus beneficiarios, informada en la comunicación "201701261201 - AOL - Inconvenientes carga ACA SALUD".

Este problema, impedía la carga en AOL de las prácticas para esta Obra Social. Por lo tanto, ya se encuentra disponible en nuestra WEB de Autorizaciones ([www.autorizaciones.faba.org.ar](http://www.autorizaciones.faba.org.ar)) la normal operatividad para la Obra Social ACA SALUD.

Consultar en NORMAS DE OBRAS SOCIALES de la WEB de FABA ([www.faba.org.ar](http://www.faba.org.ar)): Mutual 2500

*Comunicación enviada 1/2/17*

**Se recomienda Consultar instructivos de Convenios en [www.faba.org.ar](http://www.faba.org.ar)  
/ usuario +clave/ NORMAS OBRAS SOCIALES**

**SUBCOMISION DE CURSOS Y DOCENCIA**

## COORDINACION:

Dres. Adriana Maritato , Héctor Melo y Norberto Mouzo

Comunicamos los Cursos Presenciales del PROECO de Fundación Bioquímica Argentina programados para el corriente año con el auspicio del Centro de Especialistas en Análisis Biológicos Distrito II.

Recordamos que los mismos son totalmente gratuitos para los colegas asociados (activos y adherentes) a la Institución y para los profesionales que ejercen la actividad bioquímica en Hospitales y/o Instituciones Públicas ubicadas en los nueve municipios que constituyen el Distrito Sanitario Nº II: Alte. Brown, Avellaneda, Berazategui, Esteban Echeverría, Ezeiza, Florencio Varela, Lanús, Lomas de Zamora y Quilmes.

Como es habitual, la Institución pondrá a disposición el sistema de combis "sin cargo" para facilitar el traslado de los profesionales que deseen concurrir de zonas más lejanas.

Se solicita tener presente que si se inscribe y solicita la combi para trasladarse hasta y desde el lugar dónde se desarrollará el curso, deberá avisar fehacientemente (como mínimo) 72 hs antes al Distrito en caso de no concurrir. Si no lo hiciera el CEABI se vería obligado a facturarle el costo del traslado ya que desde la Institución se contrata previamente un vehículo con la capacidad necesaria para la cantidad de profesionales requirentes.

La inscripción es "on-line", ingresando en la página **[www.ceabi.com.ar](http://www.ceabi.com.ar) / Cursos / Cursos para profesionales /** Formulario de Inscripción. Se pide completar TODOS los datos (aunque no sean campos obligatorios) ya que la totalidad de los mismos son exigidos por el PROECO para la correcta confección del Certificado de asistencia y/o aprobación de los Cursos. Será suficiente aclarar el número del curso y notificar si utilizará el servicio de combi.

A vuelta de correo electrónico Ud. recibirá un aviso de inscripción en forma automática (que corrobora si ha ingresado bien el dato de su casilla de correo) Verifique si están bien todos los datos que ha ingresado, en caso que falte alguno o deba corregirlo, complete el Formulario y envíelo nuevamente.

## CALENDARIO DE ACTIVIDADES CICLO 2017

### CURSO Nº 1: URGENCIAS EN EL LABORATORIO

Curso organizado conjuntamente con la Secretaría de Graduados de la Facultad de Farmacia y Bioquímica de la UBA, con puntaje para la carrera del Doctorado

**Director:** Dr. Alberto Villagra

**Docentes:**

- Dr. Alberto Villagra, Bioquímico. Laboratorio de Terapia Intensiva y Urgencias, Htal.de Clínicas “José de San Martín”.
- Dra. Estela Meyer, Coordinadora docente Cátedra de Análisis Clínicos. FFyB-UBA.

**Fecha:** jueves 1 y 8 de Junio de 18 a 22hs.

**Lugar:** a determinar

**Temario:**

- Estado ácido-base
- Mecanismo intrínseco de regulación
- Alteraciones primarias del estado ácido-base
- Relación entre el medio interno y el estado ácido-base. Anión GAP
- Oximetría y el estado ácido-base
- Cetoacidosis diabética, los electrolitos y el estado ácido-base en la enfermedad y el tratamiento
- Falla renal, cambios electrolíticos y del estado ácido-base
- Algoritmos para la interpretación bioquímica de las alteraciones ácido-base
- Interpretación bioquímica de casos clínicos.

**Evaluación Final:** optativa.

**Carga Horaria:** 10hs. presenciales, más 10hs. ante la presentación de resultados de tareas prácticas realizadas por el asistente.

### CURSO Nº 2: ACTUALIZACIONES EN HEMOSTASIA

**Directora:** Dra. Lucía Kordich

**Docentes:**

- Dra. Lucía Kordich, Laboratorio de Hemostasia y Trombosis, Dpto. Química Biológica, FCsEx y Nat UBA.
- Dra. Cristina Duboscq, Scio. Hematología y Hemoterapia, Htal. Británico.

**Fecha:** jueves 10 y 24 Agosto de 18 a 22hs.

**Lugar:** CEABI DII Brandsen 178 Quilmes

**Objetivo:**

- A) Mencionar temas nuevos que aportan al conocimiento teórico de la fisiología normal de la coagulación y a identificar situaciones que aumenta el riesgo de trombosis arterial
- B) Discutir conceptos de estandarización y de nuevas metodologías en el laboratorio de hemostasia

**Temario:**

- Actualización de la hemostasia. Activación del sistema de coagulación
- Errores pre-analíticos. Automatización. Fase analítica y post-analítica
- Estandarización de las pruebas básicas de coagulación. Tiempo de protrombina. Dosaje de Fibrinógeno . Dímero D
- Anticoagulantes: Monitoreo de los pacientes anticoagulados con antagonistas de la vitamina K. Razón Internacional Normatizada e ISI. ISI específico vs ISI genérico. Dispositivos portátiles para monitorear el RIN
- Monitoreo de la heparina estándar y fraccionada. Monitoreo de los nuevos Anticoagulantes orales
- Trombofilia hereditaria: Definición. Prevalencia. ¿Cuándo, cómo y qué estudiar?
- Síndrome antifosfolípidos: Nuevas definiciones de acuerdo al último consenso Internacional. Diagnóstico de Inhibidor Lúpico . Dosaje de Anticardiolipinas
- Prueba globales para la evaluación de la generación de trombina: tromboelastografía y tromboelastometría

**Evaluación Final:** optativa.

**Carga Horaria:** 10hs. presenciales, más 10hs. ante la presentación de resultados de tareas prácticas realizadas por el asistente.

### **CURSO Nº 3: CORRELACIÓN ENTRE CITOLOGÍA URINARIA EN FRESCO Y COLOREADA: SU IMPORTANCIA EN EL DIAGNÓSTICO DE PATOLOGÍAS BENIGNAS Y MALIGNAS DEL TRACTO URINARIO INFERIOR**

Curso organizado conjuntamente con la Secretaría de Graduados de la Facultad de Farmacia y Bioquímica de la UBA, con puntaje para la carrera del Doctorado

**Director:** Prof. Dr. Luis Alberto Palaoro

**Docentes:**

- Prof. Dr. Luis Alberto Palaoro, Especialista en Citología. Director del Curso de Especialización en Citología.
- Dra. Adriana Esther Rocher Htal. de Clínicas, Citología-UBA

**Fecha:** jueves 12 y 26 octubre de 18 a 22hs.

**Lugar:** CEABI DII Brandsen 178 Quilmes

**Temario:**

- Nociones histológicas de tracto urinario inferior.



- Células detectadas en orina (micción espontánea, lavado vesical)
- Patologías benignas (inflamatorias y virales)
- Casos especiales: neovejiga, malacoplaquia
- Tumores uroteliales de alto y bajo grado
- Cánceres pavimentosos y cilíndricos
- Observación en fresco y con coloraciones de Giemsa y Papanicolaou

**Evaluación final:** optativa.

**Carga horaria:** 10hs. presenciales, más 10hs. ante la presentación de resultados de tareas prácticas realizadas por el asistente.

**A la brevedad estará disponible la inscripción para los cursos desde la página web**

## CURSOS DICTADOS DURANTE EL AÑO 2016

El material audiovisual de los tres cursos dictados durante el año 2016, está disponible en forma gratuita para todos los profesionales asociados al CEABI DII.

Si Ud. desea recibir una copia, por favor enviar solicitud por correo electrónico.

**CURSO Nº 1: HEMATOLOGÍA: DIAGNÓSTICO DE ANEMIAS EN EL LABORATORIO DE ANÁLISIS CLÍNICOS** Dirección: Dra. Nilda Fink. Prof. Consulta Área Bioquímica Clínica-Fac.Cs.Ex.-UNLP. Docentes: Bioquímicos del Área Bioq. Clínica-Fac.Cs.Ex.-UNLP.

**CURSO Nº 2: CÁNCER DE PRÓSTATA** : Curso organizado conjuntamente con la Secretaría de Graduados de la Facultad de Farmacia y Bioquímica de la UBA, con puntaje para la carrera del Doctorado Docentes: Dra. Halina Grosman: Bioquímica. Docente de Bioq. Clínica I, Dpto. de Bioq. Clínica. FFyB-UBA. Dr. Miguel López: Jefe Sección Ecografía, Servicio. Urología del Htal. de Clínicas. FFy B-UBA.

**CURSO Nº 3: FISIOPATOLOGÍA DEL TRACTO URINARIO: ESTUDIO CITOLÓGICO URINARIO** Curso organizado conjuntamente con la Secretaría de Graduados de la Facultad de Farmacia y Bioquímica de la UBA, con puntaje para la carrera del Doctorado Docentes: Prof. Dr. Luis Alberto Palaoro, Especialista en Citología. Director del Curso de Especialización en Citología. Htal. de Clínicas. Dra. Margarita Angerosa, Especialista en Bioquímica Clínica, a cargo de la Sección Química Nefrológica del Dpto. de Bioquímica Clínica. FFyB-UBA.

**BENEFICIOS PARA SOCIOS :****☑ BENEFICIOS FABA - FEMEBA.**

El CEABI DII ha gestionado ante FABA el pedido para cada profesional asociado a la Institución la tarjeta de la Comunidad FEMEBA que se envía junto a los sobres del mes de febrero/17.

Todos los beneficios y descuentos vigentes estarán publicados en el sitio web de FABA: [www.faba.org.ar](http://www.faba.org.ar) en la sección BENEFICIOS FABA - FEMEBA.

Puede utilizar el buscador para filtrar por RUBROS y/o LOCALIDAD. En forma permanente se irán sumando a la lista nuevos beneficios y comercios adheridos.

**☑ NANIRMA-OFFERTA IMPERDIBLE:**

Compartimos con nuestros asociados la siguiente oferta recibida en el CEABI DII:

Resma Autor A4 75 grs (210 x 297 mm)	\$65,87
Resma Autor A4 80 grs (210 x 297 mm)	\$70,00

Nota: Los valores no incluyen IVA. Pedido mínimo de 3 unidades

**Contacto: [info@nanirma.com.ar](mailto:info@nanirma.com.ar) - Phone : 1563028502**

**✓ COMPLEJO CULTURAL BÀNFIELD TEATRO ENSAMBLE:**

A partir del mes de abril 2016 todos los profesionales asociados al CEABI DII cuentan con los siguientes descuentos en el Complejo Cultural Bànfield Teatro Ensamble. Ver información enviada por correo electrónico semanalmente o ingresar en la página del BTE- programa de actividades del Complejo Cultural BTE

A promotional graphic for Teatro Ensamble. It features a man with long dark hair and a black shirt, looking towards the camera with a slight smile. The background is a dark teal color with a subtle pattern. The text is white and black. At the top, it says 'BENEFICIO EXCLUSIVO AFILIADOS' in white. Below that, 'banfield teatro ensemble' is written in a white script font. To the right of the man, there is a list of three bullet points in white. At the bottom right, there is a white box containing the address and phone numbers. At the very bottom, the website URL is written in white.

**BENEFICIO EXCLUSIVO AFILIADOS**

*banfield teatro ensemble*

- **20% de descuento en entradas de espectáculos de la Compañía BTE**
- **20% de descuento en el restó bar**
- **15% de descuento en cuotas de talleres de la Escuela de arte**

Larrea 350, L. de Zamora  
4392-2011 | 4243-0928

[www.teatroensemble.com.ar](http://www.teatroensemble.com.ar)

Larrea 350, Lomas de Zamora Informes 4392-2011 / 4243-0928

Reservas: [www.teatroensemble.com.ar](http://www.teatroensemble.com.ar) /

[banfield@teatroensemble.com.ar](mailto:banfield@teatroensemble.com.ar)

## SERVICIO DE SOLUCIONES INTEGRALES DE EQUIPAMIENTO E INFORMÁTICA PARA LABORATORIOS:



### Alcance del Servicio

El abono incluye las siguientes tareas:

#### **Área Informática**

- ❖ Una visita mensual para tareas de mantenimiento y backup de los equipos de informática e impresoras, control de virus, limpieza de temporales, etc.
- ❖ Soporte telefónico.
- ❖ Soporte Remoto.
- ❖ Soporte onsite en caso de urgencias.
- ❖ Consultoría en sistemas de laboratorios y de gestión.

#### **Área Química y hematología**

- ❖ Mantenimiento trimestral y control de consumibles.
- ❖ Hasta 2 visitas por trimestre en caso de urgencias sin costo.
- ❖ Registro de la historia clínica del equipo.
- ❖ Consultas telefónicas.

**Integración Informática también puede proveer con el mejor servicio y precio los siguientes productos:**

- ❖ Venta de Computadoras.
- ❖ Venta de Insumos de computación.
- ❖ Provisión de artículos de librería.
- ❖ Asesoría y venta en licenciamientos de software.

**Los abonos podrán realizarse a través del CEABI DII obteniendo importantes descuentos**

#### **Abono de Mantenimiento de PC**

- Mantenimiento preventivo en su laboratorio mensual.
- Soluciones por conexiones remotas.
- Visitas en caso de urgencias.
- Prioridad en la atención.
- Soporte de red.
- Actualización periódica de los antivirus.
- Revisión de los backups en cada visita. Simulacros de recupero de información.
- Reportes escritos mensuales y online con el estado del sistema en cada visita del técnico. Asesoría permanente en la tecnología del laboratorio.

**Mantenimiento equipos de laboratorio:**

- Integración informática, es el soporte técnico oficial de EMSA S.A. para los equipos Mindray y Melet
- Mantenimiento preventivo trimestral
- Soluciones Remotas ilimitadas
- 2 Visitas contempladas a su laboratorio en caso de urgencias por trimestre
- Control de vencimiento de los consumibles.

**Cámaras de Seguridad**

- Instalación de cámaras de seguridad con grabación y visualización desde cualquier Pc, celular o tablet.

**Provisión de Insumos de computación y art. de librería**

- Gestión de pedidos vía Web
  - Entregas en domicilio
  - Garantía de los productos
  - El mejor precio

**Asesoría en sistemas**

- Gestión y asesoramiento para los sistemas de laboratorios
- Asesoramiento sobre las licencias de los productos

**¿Qué evitará y ganará con nuestro servicio?****Evitará:**

- ❖ - Fallas intermitentes en los programas
- ❖ - Molestias y riesgos por requerir llamar a técnicos freelance
- ❖ - Costos ocultos
- ❖ - Pérdidas de información por virus y otras amenazas

**Ganará:**

- ❖ - Un solo interlocutor
- ❖ - Prioridad de atención
  - ❖ - Solución de los problemas en el menor plazo.
  - ❖ - Mayor vida útil de sus equipos

En Integración Informática le brindamos una solución Integral para su laboratorio. Contamos con planes de: Mantenimiento preventivo para PCs, Mantenimiento preventivo para equipos de Química Clínica y Hematología, Cámaras de Seguridad Provisión de insumos de Pcs Asesoría en Sistemas, Tanto de laboratorios como contables. Tel.: 5303-2078 info@integracioninformatica.com

**Abono básico mensual por una computadora \$150.-Obtenga importantes descuentos si realiza el abono a través del CEABI DII**

**NOTA:**

La contratación y/o utilización de los beneficios detallados son de carácter particular de cada profesional asociado.

El CEABI DII se desliga de toda responsabilidad por problemas y/o incumplimiento por parte del que ofrece la prestación o servicio.



## CUMPLEAÑOS



### MARZO

BELOU, JULIA	3
MENENDEZ, MARIA	3
GARCIA STELA MARIS	4
MADAMA ANA MARIA	4
RIVERA ALFREDO	4
JOANNAS, JORGE	5
GAMBETTA, ALICIA	6
GARCIA ROSOLEN NERINA F.	6
BONADEO, CELIA	7
CABEZAS, FRANCISCO	7
MENDEZ, OSCAR	7
MINNOCK, ANA	7
DINARDO FISCHER VERÓNICA	8
FREGA, GABRIELA	9
MEZA LEIZ, OSVALDO	9
WROBEL LAURA	10
GALLO GLADYS BEATRIZ	13
MORALES, AMELIA	13
CECCHINI LAURA ESTEFANIA	15
D'ATRI ADRIANA V.	16
RIBALTOVSKI, MIRTA	17
ALONSO ADRIANA	20
FINESCHI VILMA G.	22
LITRENTA, MARIA JOSE	25
ROSSI, GUILLERMO (H)	25
FARIAS CELESTE YAEL	26
GRIGUELO BERUTTI FLAVIA F.	28
DUVILLE, JORGE	29
CHIESA, PABLO	30
MONES SIAS MARINA C.	30
ELEMBERG, HERNAN A.	31

### ABRIL

NAVARRO PONCE GRACIELA	2
STARACCI BEATRIZ	3
BAÑON TORTOSA, R.	5
GIMENEZ JORGE ATILIO	8
CASANOVA TERESITA	9
MORATO CORIA CASILDA	9
RODRIGUEZ LUIS	9
RONZONI MARIA	9
LOPEZ JORGE	14
MONTALVETTI, MARCELA	14
BERGAMI MIRTA	15
MANDOLIN, ALDO	16
SUTIL NILDA BEATRIZ	17
ESPONDABURU, OMAR	18
CARBALLEIRA NORMA	19
LACCONI, OSCAR	20
VILLALBA, ORLANDO	22
IWANCZUK, OLGA	23
ELGUE, GRACIELA	24
CLUSA MONICA EDITH	26
ALVAREZ MARIA CECILIA	26
MARTINEZ COLEMAN V.	27
MISINO, MARÍA T	27
SALLABER MARIA	27
GONZALEZ, MARIA F.	29
MONACO, LUIS	29

**COMERCIALES:****▣ SERVICIO TÉCNICO PARA EL LABORATORIO:**

DE ANTONI CLAUDIO ALEJANDRO CUIT 20-26273906-7- Catamarca 396 Quilmes Oeste. Tel: 4257-8613 // 15-3010-7062.

Espectrofotómetros y fotómetros de llama- Micropipetas- Agitadores- Fuente de electroforesis –Microscopios-Centrifugas y micro-centrifugas-Estufas de esterilización y cultivo-Destiladores-Baños termostáticos

**▣ REINGENIERIA DE SISTEMAS Lic. JORGE PIMENTA-LIC. EN SISTEMAS-U.T.N. Bs.As.**

Recupera información sobre el diseño de un programa existente y utiliza esta información para reestructurarlo o reconstruirlo, con vistas a adaptarlo a un cambio, a ampliarlo o a mejorar su calidad general, con el objetivo de conseguir una mayor facilidad de mantenimiento en el futuro (esto es lo que se denomina mantenimiento preventivo).

Desarrollo de interfaz entre su programa de Gestión de Laboratorio actual y aparatos/Celldyn /Mindray /Metrolab /Immolute /Otros

Desarrollo de interfaz entre su programa de Gestión actual y software/QC ( Control de Calidad) /Aplicativos AFIP /Emisión de Factura Electrónica/Desarrollo de software a medida

**Teléfono: 15-4423-0712**

**Skype: jfpimenta1**

**E-mail: jfpimenta@yahoo.com.ar**

## CLASIFICADOS:

### □ BOLSA DE TRABAJO:

Colega:

Del HZGA Dr. Isidoro Iriarte, de Quilmes, hemos recibido la siguiente NOTA.

Si está interesado, responder a la brevedad al CEABI.

Me comunico con Ud. para solicitarles si es posible un listado de profesionales Bioquímicos que residan por la zona y quieran trabajar en el ámbito hospitalario.

Necesito cubrir Varios cargos de Bioquímicos de guardia a partir del mes de Abril, agradeceré pronta respuesta a este e-mail.

Quedo a su disposición. Saludos cordiales

Dra. María Celia Emery

Jefa Servicio de Laboratorios HZGA Dr. Isidoro Iriarte, Quilmes.

Comunicación enviada 15/2/17

- Recordamos que el DISTRITO dispone de un banco de datos de personal ofrecido para diferentes tareas del laboratorio. Consultar.

### □ COMPRA-VENTA DE EQUIPOS:

- Vendo Contador hematológico Counter 19 (Mindray) en excelente estado, por recambio de equipo. Contador de 3 diferenciales, 21 parámetros, 3 histogramas, 60 determinaciones por hora. Dos tipos de muestra: sangre completa o pre diluída. Comunicación bidireccional con el software de gestión del Laboratorio. Valor: U\$S 5.900 TE: 11-4419-0143 Laboratorio Roca. *Fecha de publicación ENERO/2017*

- Vendo Aparatología de Laboratorio en muy buen estado. Detallo a continuación:

1 Macrocentrífuga 16 tubos Presvac

1 Macrocentrífuga 16 tubos Be - col

1 Microcentrífuga Rolco CH-24

1 Microcentrífuga Gelec G - 16

1 Estufa cultivo grande marca Rohna

1 Estufa esterilización grande marca Sanjor

2 Baños María marca Vicking de 2 gradillas cada uno

1 Analizador de Iones Na - K ion selectivo marca TecnoLab T 410

1 Espectrofotómetro Metrolab 1600 ya programado ( Rvos. Wiener)

1 Espectrofotómetro BTR 811 ya programado ( Rvos. Wiener )

1 Microscopio Baush y Lomb Galen I .

1 Mechero Bunsen.

Comunicarse por Whats +5491150440069 ó luisbuscemi@hotmail.com.ar *Fecha de publicación SEPTIEMBRE/2016*

**CONTACTO:**



**CEABI DII**

Centro de Especialistas  
en Análisis Biológicos DII

Brandsen 178 (B 1878 JWD) Quilmes  
Tel.: 4253-7115 / 4253 - 8078  
ceabid2@ceabi.com.ar

Distrito Sanitario N° II de la Provincia de Buenos Aires

Alte. Brown / Avellaneda / Berazategui  
Esteban Echeverría / Ezeiza / Fcio. Varela  
Lanús / Lomas de Zamora / Quilmes

Conozca nuestro padrón en  
[www.ceabi.com.ar](http://www.ceabi.com.ar)