



CENTRO DE ESPECIALISTAS EN ANALISIS BIOLÓGICOS DISTRITO II



CEABI DII

Centro de Especialistas en Análisis Biológicos

Distrito Sanitario N° II de la Provincia de Buenos Aires Personería Jurídica N° 6589/64

Brandsen 178 (B 1878 JWD) Quilmes - Tel.: 4253-7115 / 4254-1765 ceabidos@gmail.com /www.ceabi.com.ar

Alte. Brown / Avellaneda / Berazategui / Esteban Echeverría / Ezeiza / Fco. Varela / Lanús / Lomas de Zamora / Quilmes

 www.facebook.com/ceabi.DII

 www.linkedin.com/in/ceabiDII

 twitter.com/CeabiD

 www.instagram.com/ceabi.d2

Proceso de facturación (desde la recepción de las órdenes Médicas hasta la emisión de la factura) y la gestión de Cobranza a entidades financiadoras del sistema de salud. Pago a profesionales de las prestaciones realizadas.

CERTIFIED
ISO 9001:2015
BUREAU VERITAS





INDICE

	Pág.
☐ AGENDA	1
☐ NOVEDADES	2
☐ REUNIONES INSTITUCIONALES –INGRESOS PROFESIONALES	8
☐ RECORDATORIOS	9
☐ INFORMACIÓN DE FBA	16
☐ FACTURACIÓN – CONVENIOS	18
☐ SUBCOMISIÓN DE CURSOS	19
☐ CUMPLEAÑOS	23
☐ BENEFICIOS PARA SOCIOS	24
☐ CLASIFICADOS	28
☐ CAMPAÑAS	29
☐ EFEMERIDES	33

AGENDA

may-25						
L	M	MI	J	V	S	D
			1 DIA INTERN. DEL TRABAJADOR	2 1º Dia de entrega Fact.	3	4
5 2º Dia de entrega Fact. Mesa Direct.	6	7	8	9 FABA 1º pago	10	11
12 CEABI 1º pago Mesa Direct.	13 VTO PEEC	14	15	16 FABA 2º pago	17	18
19 Mesa Direct.	20	21	22	23 FABA 3º pago	24	25 DIA REVOLUCION DE MAYO
26 CEABI 2º pago Com. Direct.	27	28	29	30 FABA 4º pago CEABI 3º pago	31	
NOTA :Las fechas de pagos pueden ser pasibles de modificaciones						



NOVEDADES

VACUNAS ANTIGRIPALES

Ante el requerimiento de FABA al Ministerio de Salud, de la provisión de vacunas antigripales, existe la posibilidad de obtenerlas, garantizando la vacunación a cargo de un enfermero certificado con curso PAI, la cadena de frío y el registro de dichas vacunas en CIPRES.

Cabe aclarar que la carga en este sistema se realizará desde la Federación Bioquímica de la Provincia de Buenos Aires, por lo que solicitamos nos envíen a ceabidos@gmail.com los listados de las personas que soliciten la vacuna completando la planilla adjunta, con los siguientes datos: Apellido y Nombres, Fecha de nacimiento, DNI, domicilio, localidad, municipio y teléfono (los destinatarios serán los colegas federados y el personal de los laboratorios) FECHA TOPE : 2 de mayo de 2025.

ACTUALIZACION SEGURO MALA PRAXIS



COM 5809

FECHA

30/04/2025

ASUNTO

Renovación Póliza -
Nuevas Sumas Aseguradas

ALCANCE

DISTRITO I al X

Comunicamos, que tras las negociaciones llevadas a cabo desde FABA para la renovación de las Pólizas Colectivas del Seguro de Responsabilidad Civil por Mala Praxis Bioquímica vigentes con SANCOR SEGUROS a partir del 01/05/2025, se ha conseguido mantener los valores actuales, modificándose solamente la escala de coberturas actuales, se ha eliminado la escala de póliza de \$15.000.000 pasando a ser la escala de menor valor de \$20.000.000.

Para las pólizas individuales/Laboratorios se han agregado nuevas coberturas por \$60.000.000, \$80.000.000 y \$100.000.000.

Además todas las pólizas serán de renovación Anual en todos los casos.

Informamos que, con el objeto de proveer una mayor protección ante potenciales acontecimientos adversos, las sumas aseguradas se actualizan considerando los siniestros ocurridos en los últimos tiempos y el contexto económico actual.

Las cuotas mensuales, para cada cobertura, serán las siguientes:



Tipo: BIOQUÍMICOS FEDERADOS

Monto Asegurado	Cuota Mensual
\$ 20.000.000	\$3.308,00
\$ 25.000.000	\$ 4.007,00
\$ 30.000.000	\$ 4.617,00
\$ 40.000.000	\$ 6.150,00
\$ 50.000.000	\$7.687,00
\$ 60.000.000	\$9.225,00
\$ 80.000.000	\$ 12.299,00
\$ 100.000.000	\$ 15.374,00

Tipo: BIOQUÍMICOS NO FEDERADOS

Monto Asegurado	Cuota Mensual
\$ 20.000.000	\$3.970,00
\$ 25.000.000	\$ 4.809,00
\$ 30.000.000	\$ 5.541,00
\$ 40.000.000	\$7.380,00
\$ 50.000.000	\$ 9.225,00
\$ 60.000.000	\$11.070,00
\$ 80.000.000	\$ 14.759,00
\$ 100.000.000	\$ 18.449,00

● COM 5809

● FECHA

30/04/2025

● ASUNTO

Renovación Póliza -
Nuevas Sumas Aseguradas

● ALCANCE

DISTRITO I al X

Importante:

Vale destacar que la Póliza para Bioquímicos Individuales cuenta con COBERTURA DE RESPONSABILIDAD CIVIL PROFESIONAL con franquicia Fija del 1,5% sobre la suma asegurada por acontecimiento. Esta cobertura incluye jefe de equipo y una reposición de Suma Asegurada.-

Tipo: LABORATORIOS FEDERADOS

Monto Asegurado	Cuota Mensual
\$ 20.000.000	\$ 36.876,00
\$ 25.000.000	\$ 46.095,00
\$ 30.000.000	\$ 55.314,00
\$ 40.000.000	\$ 73.752,00
\$ 50.000.000	\$ 92.190,00
\$ 60.000.000	\$ 110.628,00
\$ 80.000.000	\$ 147.504,00
\$ 100.000.000	\$ 184.380,00



Tipo: LABORATORIOS NO FEDERADOS

Monto Asegurado	Cuota Mensual
\$ 20.000.000	\$ 44.252,00
\$ 25.000.000	\$ 55.314,00
\$ 30.000.000	\$ 66.377,00
\$ 40.000.000	\$ 88.503,00
\$ 50.000.000	\$ 110.628,00
\$ 60.000.000	\$ 132.754,00
\$ 80.000.000	\$ 177.005,00
\$ 100.000.000	\$ 221.256,00

Importante:

La Póliza de Responsabilidad Civil Profesional para Laboratorios cuenta con una franquicia de 10% sobre indemnizaciones que se acuerden con 3ros. o resulten de sentencia Judicial, con un mínimo del 3% y un máximo del 6% sobre suma asegurada.

RECORDAMOS QUE ESTA POLIZA INCLUYE RESPONSABILIDAD CIVIL COMPRENSIVA EN POLIZA SEPARADA.

● **COM** 5809

● **FECHA**

30/04/2025

● **ASUNTO**

Renovación Póliza -
Nuevas Sumas Aseguradas

● **ALCANCE**

DISTRITO I al X

AMPLIACIÓN PÓLIZA: Para ampliar la suma asegurada, o bien incluir al laboratorio, debe enviarse un mail a serviciosallaboratorio@fbpba.org.ar indicando:

- Monto Solicitado;
- Datos del Profesional;
- Datos del Laboratorio (IDL).

BAJA PÓLIZA: Para no continuar con la Póliza Colectiva, debe enviarse un mail a serviciosallaboratorio@fbpba.org.ar indicando:

- Baja de la Póliza Colectiva;
- Datos del Profesional;
- Datos del Laboratorio (IDL).

RECOMENDACIONES: Para una mayor tranquilidad y Cobertura, sugerimos actualizar los montos de la suma asegurada.

Aquellos Profesionales que estén constituidos como sociedad, también se sugiere solicitar una cobertura adicional por el laboratorio. Esto atento a que las demandas se realizan por montos sumamente elevados, e involucran también al Laboratorio como Entidad Jurídica.



JORNADA DE INTEGRACION DEL SISTEMA DE SALUD DE QUILMES:

El miércoles 23 de abril, la Dra Mabel Ester Díaz disertó en la primera Jornada de Integración del Sistema de Salud, en la Casa de las Culturas, en representación del CEABI Distrito II. Compartimos el programa del mencionado evento.

 Jornada de Integración del Sistema de Salud de Quilmes		Miércoles 23 de abril Casa de las Culturas Quilmes
08:45 – 9:30 hs	Acreditación.	
09:30 – 10:00 hs	Palabras de apertura. A cargo de autoridades.	
10:00 - 11.30 hs	Integración y transformación en los modelos de atención de salud mental. Disertantes: Dr. Ignacio Sanvittori, Dra. Lucía Gispert, Lic. Camila Sosa (Clínica Abrines). Lic. Érica Tejera y Lic. Gonzalo Clerici (Municipio de Quilmes. Subdirección de Salud Mental). Moderador: Lic. Gustavo Siaba – IACQ Laboratorios.	
11:30 – 12:30 hs	Nuevo paradigma en estudios de laboratorio: análisis sin ayuno. Disertantes: Dra. María Eugenia Almagro (Directora Técnica en Laboratorio de Medicina, miembro de ALAC). Dra. Andrea Gómez (Jefa de Laboratorio del Hospital Municipal Dr. Eduardo Oller). Moderador: Dr. Luis Mónaco – IACQ Laboratorios.	
iacquilm.es.com.ar	+ info e inscripciones: eventos@iacquilm.es.com.ar	

ORGANIZAN: **iacqlaboratorios** 



Jornada de Integración del Sistema de Salud de Quilmes

Miércoles 23 de abril
Casa de las Culturas
Quilmes

12:30 – 13:30 hs

Pausa para el almuerzo.

13:30 – 14:30 hs

Presupuesto, equidad y articulación: hacia un sistema de salud integrado y eficiente.

Disertantes:

Dr. Luis María Degrossi (Presidente de Apres Cobertura Médica, Presidente de ADEM, Vicepresidente de UAS). Christian Cudero (Periodista, Coordinador del Programa SUMAR).

Moderador:

Leandro Cardonetti – Subsecretario de Hospitales.

14:30 – 15:30 hs

Infecciones emergentes y epidemias en el Sur del Gran Buenos Aires.

Especialista invitado: Dr. Gustavo Cañete.

Entrevistador:

Dr. Luis Mónaco – IACQ Laboratorios.

iacquilmes.com.ar

+ info e inscripciones: eventos@iacquilmes.com.ar

ORGANIZAN:

iacqlaboratorios







Jornada de Integración del Sistema de Salud de Quilmes

Miércoles 23 de abril
Casa de las Culturas
Quilmes

15:30 – 16:30 hs	<p>Enfermedad celiaca y espectro al gluten: definición, diagnóstico y tratamiento.</p> <p>Disertantes: Dra. Paola Adami (Médica especialista en gastroenterología. Sanatorio Modelo). Lic. Gabriela Figueroa (Coordinadora del equipo de nutricionistas de la Secretaría de Salud).</p> <p>Moderadora: Dra. Marcela Quevedo – IACQ Laboratorios.</p>
16:30 – 17:00 hs	<p>Pausa.</p>
17:00 – 18:00 hs	<p>Desafíos para integrar el sistema de salud local. Conclusiones de la jornada.</p> <p>Disertantes: Dra. Mabel Ester Díaz (CEABI). Dr. Luis Flores (Círculo Médico). Lic. Adriana De Figueredo (Directora Asociada del Hospital Iriarte de Quilmes). Dr. Luis María Degrossi (Apres). Dra. Carolina Begue (Secretaría de Salud de Quilmes).</p> <p>Moderador: Dr. Luis Mónaco – IACQ Laboratorios.</p>

iacquilm.es.com.ar
+ info e inscripciones: eventos@iacquilm.es.com.ar

ORGANIZAN:



141ª REUNIÓN DE LA ASOCIACIÓN DE LABORATORIOS DE ALTA COMPLEJIDAD (ALAC)

Los días 24 y 25 de abril de 2025, Quilmes fue sede de la 141ª Reunión de la Asociación de Laboratorios de Alta Complejidad (ALAC), y tuvimos el honor de ser anfitriones. Esta jornada sirvió como oportunidad para reflexionar sobre el presente del sistema sanitario, fortalecer los lazos entre el sector público y privado, y visibilizar el trabajo de los equipos de salud de nuestra ciudad.

El evento contó con:

- Un auditorio con disertaciones sobre temas actuales en salud
- Un espacio de stands con instituciones referentes
- Una Feria de la Salud abierta a la comunidad, en el exterior de la Casa de las Culturas.



REUNIONES INSTITUCIONALES

– **ÚLTIMA REUNIÓN DE COMISIÓN DIRECTIVA :**

La última Reunión de Comisión Directiva se realizó el lunes 28 de abril de 2025 a las 19 hs, en la sede del CEABI DII, Brandsen 178 Quilmes. Se trató el siguiente Orden del Día:

1. Lectura del acta de la reunión anterior
2. Informe de Presidencia y Subcomisiones.
3. Asuntos varios.
4. Lectura de correspondencia recibida.

– **PRÓXIMA REUNIÓN DE COMISIÓN DIRECTIVA :**

La próxima Reunión de Comisión Directiva se realizará el 26 de mayo de 2025 a las 19 hs. en la sede del CEABI DII, Brandsen 178 Quilmes. Se tratará el siguiente Orden del Día:

1. Lectura del acta de la reunión anterior
2. Informe de Presidencia y Subcomisiones.
3. Asuntos varios.
4. Lectura de correspondencia recibida.



RECORDATORIOS

PAMI - OME:



Centro de Especialistas en Análisis Biológicos
Distrito Sanitario N° II de la Provincia de Buenos Aires

PERSONERÍA JURÍDICA N° 6389/64
Brandsen 178 - B1878JWD Quilmes - Tel. 4253-7115 / 4254-1766
E-mail: ceabidos@gmail.com

Quilmes, Abril 2025

Estimados Profesionales:

Ante la presencia de afiliados de PAMI sin Órdenes Médicas Electrónicas (OME) en los laboratorios, les informamos que dicho sistema implementado por PAMI está orientado a prestadores individuales, no a redes de prestadores como es nuestro caso.

Es por ello que, al no contar con la posibilidad de descargar las órdenes de la página de PAMI, deben solicitar a los afiliados de PAMI las órdenes Impresas, SIN EXCEPCIÓN para poder brindar la atención sin contratiempos.

Saludamos cordialmente.

MESA DIRECTIVA
CEABI Distrito II

Alic. Brown - Avellaneda - Berazategui - Esteban Echeverría - Eziza
Fco. Varela - Lacroix - Lomas de Zamora - Quilmes



VIALES PPD:

Se reitera que por el momento no disponemos de viales de PPD, los proveedores habituales no los están proveyendo.

Asimismo queremos aclarar que desde la Institución se sigue averiguando e insistiendo en la adquisición de los mismos.

Apenas haya novedades se informará a todos los Laboratorios de la Red CEABI DII, agradecemos esperar nuestra comunicación.

RECORRIDA Y ENTREGA DE SOBRES AÑO 2025

LABORATORIO	MES	RECORRIDA	ENTREGA DISTRITO II
Dr. Di Lerna Osvaldo	Mayo	2/5/2025	5/5/2025
Dr. Penna Roberto	Junio	2/6/2025	3/6/2025
Dra. Boccacci María R.	Julio	1/7/2025	2/7/2025
Dr. Arregui Francisco	Agosto	1/8/2025	4/8/2025
Dr. Di Lerna Osvaldo	Septiembre	1/9/2025	2/9/2025
Dr. Penna Roberto	Octubre	1/10/2025	2/10/2025
Dra. Boccacci María R.	Noviembre	3/11/2025	4/11/2025
Dr. Arregui Francisco	Diciembre	1/12/2025	2/12/2025

Dr. Di Lerna Osvaldo Manuel Castro 460 Lomas de Zamora
Tel: 4244-6870

Dr. Penna Roberto Laprida 1074 Lomas de Zamora
Tel: 4243-6117

Dra. Boccacci María R. Pasco 437 - Témperley
Tel: 4292-5743

Dr. Arregui Francisco Sáenz 246 Lomas de Zamora
Tel: 4244-0766



OTROS LUGARES FIJOS DE RECORRIDA.

MONTE GRANDE	Dr. Carlos A. Scaglia	Tel: 4290-0510	Arana 148
AVELLANEDA	Dra. Galizia Teresa	Tel: 4227-5052	Bragado 6250 - Wilde
LANUS	Dr. Jorge Lopez	Tel: 4241-1247	Velez Sarfield 2805
BURZACO	Dr. Carlos Poderoso	Tel: 4299-0876	Alsina 965
EZEIZA	Dra. Martinez Delia / Dra. Carreras Cafora	Tel: 4232-3412	Paso de La Patria 139

IMPORTANTE: Aclaremos que en el mes de Enero/2025 el Punto de Recorrída en Burzaco –Ptdo Almirante Brown (Lab. Dr. Poderoso) se encontrará cerrado.

El horario de recepción de sobres se hará solamente por la mañana de 8 a 12 hs en la fecha de Recorrída. El Distrito en su recorrido pasará a partir de las 12 hs en las fechas detalladas en el laboratorio indicado.

IMPORTANTE:

Los días de entrega de facturación (1º y 2º día hábil de cada mes) NO se realizarán entregas de pedidos inferiores a \$ 10.000.- (pesos diez mil) para clientes NO HABITUALES, esto dependerá del historial de compras del año en cada caso. Además se recuerda que existen puntos de entregas en los cuales, los laboratorios que se encuentren cerca de los mismos deben entregar la facturación allí y no al personal del reparto. Por favor se solicita tener en cuenta dichas consideraciones.

— **CONDICION FRENTE AFIP:**

Recordamos la necesidad de notificar en forma fehaciente los cambios de condición ante el IVA. En el caso de los nuevos Responsables Inscriptos también deben informar qué tipo de comprobante están autorizados a emitir.

Enviar al CEABI Distrito II constancia ante la AFIP por el cambio y remitir los comprobantes pendientes por los pagos que se le hayan realizado hasta esa fecha al correo ceabidos@gmail.com

Cada contribuyente debe informar los cambios en las condiciones impositivas a los efectos de poder liquidar las prestaciones y practicar correctamente las retenciones.

Comunicar si son Monotributistas y pasan a Responsables inscriptos en IVA o a la inversa; si realizan facturas M; las exclusiones en los regímenes de retención o los cambios dentro de los mismos (Ej.: régimen de honorarios o locación de obra y servicios en ganancias, régimen de Monotributo unificado en ingresos brutos)

— **ENVIO DE FACTURACION AL CEABI DISTRITO II:**

Respetar el envío de órdenes, al cierre de cada mes en sus respectivos sobres con el fin de evitar futuros débitos innecesarios.

Se deben mandar en el sobre respectivo las boletas de los siguientes Convenios:

Osmecon Almirante Brown,
Osmecon Lomas de Zamora
Osmecon Esteban Echeverría

Las boletas de los siguientes convenios van en el mismo sobre:

Osmeba Quilmes



Femeba Florencio Varela
Bristol Medicine
Bonos del convenio Municipal

Se recomienda pedir refuerzos de sobres si no disponen en el Laboratorio
Toda orden que corresponda al convenio del CEABI DII, que se envíe por error a FABA no podrá ser facturada ya que la misma al retorno, se encuentra vencida y la obra social no lo acepta.

— **¿DONDE ENVIAR LAS FACTURAS ELECTRÓNICAS EMITIDAS?**

Rogamos emitir y enviar a la brevedad las facturas electrónicas correspondientes a los pagos recibidos de:

- CEABI DII a la casilla de correo..... ***facturasceabi@gmail.com***
- FABA a la casilla de correo..... ***facturaselectronicas@fbpba.org.ar***

— **RECORDATORIO VALIDEZ ORDENES DE IOMA**

- 1) El plazo de validez de las órdenes para la realización de las prácticas es de 60 días corridos a partir de la fecha de prescripción.
- 2) Las órdenes tienen una validez de 90 días desde la fecha de realización (fecha de ingreso de la transacción) para ser facturadas.

— **HABITAT ECOLOGICO - SOMA**

Informamos que tienen a su disposición la siguiente casilla de correo de Hábitat-Ecológico, para realizar reclamos en caso de tener algún tipo de inconveniente:

atencionalcliente@habitat-ecologico.com.ar y 11-5306-7528

Solicitamos por favor, también elevar el reclamo al Distrito, para tomar conocimiento y desde aquí elevar a los sectores correspondientes.

— **FABA: VÍA DE COMUNICACIÓN PARA ATENCIÓN AL PROFESIONAL BIOQUÍMICO.**

Recordamos que se encuentra disponible una nueva vía de comunicación para Atención al Profesional Bioquímico en FABA. Se trata de una línea de WhatsApp, cuyo número es: +54 9 221-675-2353 Esta nueva vía de contacto NO PUEDE RECIBIR LLAMADOS.



+54 9 221-675-2353

Por otra parte, aprovechamos para recordar las vías de comunicación activas en FABA que actualmente se pueden utilizar, y son de uso exclusivo para Laboratorios (NO DEBEN SER INFORMADAS A LOS PACIENTES): Teléfonos: (0221) 423-0139 ó (0221) 483-8821 Int. 223 / 333.
E-mail: consultas@fbpba.org.ar // WhatsApp: +54 9 221-675-2353 (sólo mensajes)



– **CONTROL INTERNO - OBLIGATORIO PARA CONVENIO DE PAMI:**

Con la finalidad de asistir y colaborar con el Control de Calidad Interno (CCI) de todos los laboratorios asociados al Distrito, recordando que dicho control es exigido en el Convenio de PAMI, el CEABI continuará entregando gratuitamente sueros para cumplimentar dicho requerimiento en los dos niveles (normal y alto) a los profesionales que lo hayan solicitado. Puede solicitar los insertos de los nuevos sueros de CCI a ceabidos@gmail.com

Los nuevos sueros del CCI corresponden a los siguientes Lotes:

VERDE: NIVEL 1 LOTE 1650 ROJO: NIVEL 2 LOTE 1322

Suero de Tapón Verde: Normal y Suero de Tapón Rojo: Elevado.
Los viales se deben reconstituir con 5,00 ml de agua bidestilada.
Procesarlos como muestra inicial y con los primeros 20 datos calcular el Valor Medio y la Desviación Estándar para cada analito, recién entonces utilizarlos como control.

ATENCIÓN: A partir de enero 2025 se enviarán sólo a los laboratorios que los pidan fehacientemente mediante correo electrónico a ceabidos@gmail.com / Asunto CCI. Ver página 3.

– **COMISIÓN AUDITORIA DE FABA- MODALIDAD DE CONTROL:**

La Auditoría de FABA está aplicando una nueva modalidad de control que consiste en seleccionar al azar la facturación de 10 (diez) laboratorios cada 2 (dos) semanas, donde se verifica que el contenido de cada orden (documento físico) coincida con lo cargado en cada Transacción en la página de FABA aol, especialmente para los Convenios de IOMA y PAMI. Luego de dicha Auditoría se notifica al profesional prestador solamente, si se encontraran inconsistencias, diferencias y/o errores persistentes.

Se recomienda leer las indicaciones de la Comisión de Auditoría que se encuentran en la página de FABA, con el fin de evitar irregularidades en las órdenes presentadas al cobro, dado que serán devueltas sin facturar. Recordamos a todos los Profesionales que al loguearse con su Usuario y Contraseña disponen de un botón (“AUDITORÍA – Recomendaciones”). Al clicar en este botón podrán encontrar Recomendaciones y generalidades referidas a la COMISIÓN DE AUDITORÍA de FABA. Al ingresar a AOL (www.autorizaciones.faba.org.ar) también pueden encontrar el mismo documento.

RECORDAMOS QUE PARA LA ENTREGA DE SOBRES, ES OBLIGATORIO VERIFICAR QUE TODAS LAS ÓRDENES TENGAN: FIRMA Y SELLO DEL MÉDICO PRESCRIBIENTE – FIRMA DEL AFILIADO O FAMILIAR - CÓDIGO DEL BIOQUÍMICO - SELLO Y FIRMA DEL BIOQUÍMICO. NO SE FACTURARÁN DICHAS ÓRDENES, LAS QUE SERÁN DEVUELTAS Y NO PODRÁN SER REFACTURADAS.

– **RECLAMOS Y/O COMENTARIOS POR CORREO ELECTRÓNICO:**

Solicitamos que toda consulta, reclamo, sugerencia y/o comentario sea enviado por correo electrónico a ceabidos@gmail.com para realizar la correcta interpretación, verificación, seguimiento y resolución de cada tema. Comprendemos que tal vez resulte molesto escribir las distintas cuestiones pero consideramos que esta modalidad resulta beneficiosa para todos, en pro de la eficiente gestión.



– **SUPERINTENDENCIA DE SERVICIOS DE SALUD (SSS):**

Informamos que desde la Superintendencia de Servicios de Salud, nos han comunicado que desde el aislamiento preventivo social COVID-19, no se reciben nuevos trámites ni de inscripción ni de re-inscripción de profesionales o establecimientos personalmente.

Los mismos solamente se pueden ingresar por Trámites a Distancia:

<https://tramitesadistancia.gob.ar/> (se busca como inscripción de efectores médicos), y lo debe realizar el profesional ya que se debe tener clave fiscal Nivel 3 de AFIP para acceder al servicio.

▪ Para iniciar un reclamo y/o hacer todo tipo de consultas :

consultasyreclamos@sssalud.gob.ar

▪ Para consultar el estado de un reclamo:

beneficiarios@sssalud.gob.ar

▪ Para pedido de continuidad de reclamo:

continuidaddereclamos@sssalud.gob.ar

Es muy importante tener vigente el certificado de Inscripción de la Superintendencia de Servicios de Salud (SSS), éste vence cada 5 (cinco) años. Recuerde que dicho certificado es requerido por las auditorías de PAMI.

NOTA: puede solicitar al CEABI DII instructivo “cómo acceder al certificado SSS on line”

– **RECORDAMOS LOS LINKS ALTERNATIVOS DE FABA**

Sitio web FABA:

<http://www2.faba.org.ar>

<http://www2.fbpba.org.ar>

<http://190.221.162.154/faba>

Sitio web AOL:

<http://www2.aol.faba.org.ar>

<http://www2.aol.fbpba.org.ar>

<http://190.221.162.154/aol>

Sitio web CONSULTA AFILIADOS:

<http://www2.afiliados.aol.faba.org.ar>

<http://www2.afiliados.aol.fbpba.org.ar>

<http://www2.ioma.aol.faba.org.ar>

<http://www2.ioma.aol.fbpba.org.ar>

<http://190.221.162.154/afiliados>

Web service AOL (para sistemas de laboratorio):

<http://www2.faba.org.ar/fabawsaolv2/fabawsaolv2.wsdl>

<http://190.221.162.154/fabawsaolv2/fabawsaolv2.wsdl>



– **NÚMERO DE TRANSACCIÓN FABA AOL:**

Se han recibido notificaciones de FABA indicando que algunos Laboratorios mandan órdenes de Convenios por Prestación sin el número de Transacción correspondiente. Como podrán comprender ésto demora el proceso de facturación con atrasos en los pagos.

– **PACIENTES DE PAMI EN TRANSITO:**

Cuando se presente algún beneficiario de PAMI con domicilio en Capital Federal o en el resto de las provincias argentinas (pacientes en tránsito), para poder ser atendido debe presentar la prescripción en la ORDEN DE PRESTACION ELECTRONICA (OPE) Formulario 156/26, con la firma del beneficiario o familiar.

ATENCION: no deben aceptarse Formularios 156/26 completados en forma manual.

Solamente serán válidas las OPE emitidas a nombre de CEABI D II - Centro de Especialistas en Análisis Biológicos Distrito II prestador 75664. Es decir, el profesional solo podrá atender a aquellos beneficiarios que posean una OPE generada a nombre del Distrito II y en forma electrónica.

– **GLOSARIO TIPO DE ÓRDENES:**

Les acercamos un Glosario con la descripción de distintos tipos de órdenes para facilitar su identificación al consultar los formularios válidos en las Normas publicadas para cada Mutual.

● **Orden digital:** Fotografía, captura de pantalla o escaneo de orden física en papel remitida por algún medio electrónico (Correo electrónico, WhatsApp).

● **Orden electrónica:** Orden generada 100% mediante una App o Aplicación Informática.

● **Orden pre-impresa:** Orden con los datos del afiliado y el detalle de prácticas impreso a computadora. La firma y sello del médico pueden ser también impresos o de puño y letra.

● **Orden grillada:** Orden con un listado predeterminado de prácticas impreso a computadora con áreas para que el profesional tildé aquellas que fueran solicitadas y aclare la cantidad de determinaciones a realizar.

● **Orden SAMO:** Orden de prestación de Hospitales Públicos de la Provincia de Buenos Aires.

Se recuerda que en **TODOS** los tipos de orden, **sin excepción**, la firma del paciente debe ser original (en tinta y de puño y letra).



INFORMACIÓN DE FUNDACIÓN BIOQUÍMICA ARGENTINA

– CRONOGRAMA ENCUESTAS PEEC

Recomendamos verificar fecha vencimiento o el plazo para el ingreso de resultados de las encuestas activas. Asimismo verificar en el panel de Gestión del PEEC los subprogramas habilitados. Por consultas, dudas o sugerencias comunicarse a: entrada.peec@fba.org.ar

ABRIL 2025

Fecha Tope:13/05/2025

> QUIMICA CLINICA	Nº 450
> HEMATOLOGÍA	Nº 180
> INMUNOHEMATOLOGÍA	Nº 36
> SANGRE OCULTA EN MATERIA FECAL	Nº 51
> ORINA	Nº 130
> HEMOGLOBINA GLICADA	Nº 55
> BACTERIOLOGÍA	Nº 105
> VDRL-SIFILIS	Nº 96
> INMUNOSEROLOGIA BASICA	Nº 96
> HEPATITIS	Nº 96
> VIH DIAGNOSTICO	Nº 49
> AUTOANTICUERPOS	Nº 44
> CELIAQUÍA	Nº 27
> TOXICOLOGÍA	Nº 39
> MONITOREO DE DROGAS	Nº 55
> ENDOCRINOLOGIA	Nº 103
> MARCADORES TUMORALES	Nº 102

MAYO 2025

Fecha Tope:11/06/2025

> QUIMICA CLINICA	Nº 451
> HEMATOLOGÍA	Nº 181
> ORINA	Nº 131
> MICOLOGIA	Nº 72
> HEMOSTASIA	Nº 83
> BROMATOLOGIA	Nº 62
> GASES EN SANGRE	Nº 72
> ENDOCRINOLOGIA	Nº 104
> MARCADORES TUMORALES	Nº 103

**JUNIO 2025****Fecha Tope:10/07/2025**

> QUÍMICA CLÍNICA	Nº 452
> HEMATOLOGIA	Nº 182
> ORINA	Nº 132
> CITOLOGIA EXFOLIATIVA	Nº 34
> Etapa Preatalítica	Nº 28
> ENDOCRINOLOGIA	Nº 105
> MARCADORES TUMORALES	Nº 104



FACTURACIÓN: RESUMEN NOVEDADES MES ENERO 2025

CONVENIOS LOCALES CEABI DII:

Se recomienda Consultar instructivos en www.faba.org.ar / usuario +clave/ CEABI DII/Convenios locales. Ante cualquier inquietud no dude en comunicarse con Sector facturación del Distrito: Vía mail a ceabidos@gmail.com o telefónicamente al 4253-7115

– **INCREMENTOS:**

Se acordaron los siguientes aumentos a partir del 01/04/2025:

	Aumento (%)
BRISTOL MEDICINE SRL	4,00
FEMBA FLORENCIO VARELA	2,40
OSMEBA QUILMES	3,00
OSMECON ALTE. BROWN	3,40
OSMECON E.ECHEVERRIA	2,50
OSMECON LOMAS DE ZAMORA	3,00

CONVENIOS FABA:

Se recomienda Consultar instructivos de Convenios en www.faba.org.ar / usuario +clave/ NORMAS OBRAS SOCIALES

– **RESUMEN DE LAS COMUNICACIONES ENVIADAS:**

Recuerde que puede ver cada comunicado en el sitio web de FABA, en la sección de NOVEDADES.

– **CONSULTA MUTUALES FEDERADAS:**

Siguen vigentes para todo tipo de consultas respecto a convenios de FABA los siguientes contactos:

www.faba.org.ar/Normas Obras Sociales , 0800-666-6379 int. 151

auditoresenlinea@fbpba.org.ar



SUB-COMISIÓN DE CURSOS Y DOCENCIA

COORDINADORES:

Dres. Adriana Maritato y Fernando Dellerba

CICLO 2025

CURSOS DE ACTUALIZACIÓN Y PERFECCIONAMIENTO PROFESIONAL

Comunicamos los Cursos de PROECO de Fundación Bioquímica Argentina proyectados para el corriente año con el auspicio del CEABI Distrito II en la sede de la calle Brandsen 178 Quilmes:

- **AUTOANALIZADORES HEMATOLÓGICOS EN LA VALIDACIÓN DEL HEMOGRAMA.**

- **INFECCIONES VIRALES EMERGENTES. VIRUS DEL DENGUE Y OTROS ARBOVIRUS.**

Los cursos son no arancelados para los colegas asociados (activos y/o adherentes) a la Institución y para los profesionales que ejercen la actividad bioquímica en Hospitales y/o Instituciones Públicas y/o privadas ubicadas en los nueve municipios que constituyen el Distrito Sanitario Nº II: Alte. Brown, Avellaneda, Berazategui, Esteban Echeverría, Ezeiza, Florencio Varela, Lanús, Lomas de Zamora y Quilmes.

La institución pondrá a disposición el sistema de combis “sin cargo” para facilitar el traslado de los profesionales asociados que deseen concurrir desde Lomas de Zamora. Se solicita tener presente que si se inscribe y solicita la combi para trasladarse hasta y desde el lugar dónde se desarrollará el curso, deberá avisar fehacientemente, como mínimo 72 hs antes al Distrito en caso de no concurrir. Si no lo hiciera el CEABI se vería obligado a facturar el costo del traslado ya que desde la Institución se contrata previamente un vehículo con la capacidad necesaria para la cantidad de profesionales requirentes.

En www.ceabi.com.ar /Cursos/Cursos para profesionales, usted encontrará la información de los cursos y podrá descargar la ficha de inscripción que debe completar y mandar como adjunto a cursosceabi2@gmail.com.

El cierre de inscripción a cada Curso y la reserva para el uso de la combi será 72 hs. antes de la fecha de realización de la actividad indefectiblemente por razones organizativas. Las solicitudes que ingresen posteriormente no tendrán garantizada su participación y serán consideradas en forma condicional de producirse alguna vacante.

INFORMACIÓN

CURSO Nº 1:

AUTOANALIZADORES HEMATOLÓGICOS EN LA VALIDACIÓN DEL HEMOGRAMA.

Curso organizado conjuntamente con la Secretaría de Graduados de la Facultad de Farmacia y Bioquímica de la UBA

Dirección y Docente: Bioquímica Especialista Dra. Luciana del Carmen Gualco. FFyB - UBA

Fechas: 26 de junio y 24 de julio de 18 a 22 hs.

Modalidad: Presencial

Temario:

Clase 1

Breve reseña de la historia de la automatización y fundamentos generales de medición.



Principales Autoanalizadores del mercado: Abbot, Sysmex, Mindray, Advia
Alarmas e interferencias en automatización.

Clase 2

Control de Calidad Interno y externo, breve reseña.

Criterios de revisión de frotis (normas de la ISLH)

Casos clínicos de aplicación del Autoanalizador al frotis de sangre periférica. Serie roja, serie blanca benigna, oncohematología.

Evaluación Final: optativa con discusión colectiva de casos clínicos.

Carga Horaria: 10 hs. Presenciales.

CURSO Nº 2:

INFECCIONES VIRALES EMERGENTES. VIRUS DEL DENGUE Y OTROS ARBOVIRUS.

Curso organizado conjuntamente con la Secretaría de Graduados de la Facultad de Farmacia y Bioquímica de la UBA

Dirección: Dra. Lucía V. Cavallaro. Cátedra Virología. FFyB - UBA

Docentes: Dres. Lucía V. Cavallaro, Federico Di Lello y Gabriel García.

Fechas: 25 de septiembre y 23 de octubre de 18 a 22hs.

Modalidad: Presencial

Temario:

Arbovirus. Clasificación taxonómica y características de los virus más importantes relacionados con la salud humana.

Vectores y ciclos de mantenimiento en la naturaleza.

Patogenia, respuesta inmune, evolución, clínica de las infecciones por arbovirus en humanos.

Epidemiología

Diagnóstico diferencial de arbovirus.

Prevención y control de las infecciones por arbovirus en humanos.

Vacunas disponibles y vacunas futuras.

Evaluación Final: optativa.

Carga Horaria: 10 h. presenciales.

BIBLIOTECA VIRTUAL:

El material audiovisual de los cursos dictados durante los años
2016/ 2017 / 2018 / 2019 /2022 y 2023

Están disponibles en forma gratuita para todos los profesionales Asociados al CEABI DII.

Si Ud. desea recibir una copia, por favor enviar solicitud por correo electrónico a

cursosceabi2@gmail.com

2016-CURSO Nº 1: HEMATOLOGÍA: DIAGNÓSTICO DE ANEMIAS EN EL LABORATORIO DE ANÁLISIS CLÍNICOS Dirección: Dra. Nilda Fink. Prof. Consulto Área Bioquímica Clínica-Fac.Cs.Ex.-UNLP. Docentes: Bioquímicos del Área Bioq. Clínica-Fac.Cs.Ex.-UNLP.

2016-CURSO Nº 2: CÁNCER DE PRÓSTATA : Curso organizado conjuntamente con la Secretaría de Graduados de la Facultad de Farmacia y Bioquímica de la UBA, con puntaje para la carrera del Doctorado Docentes: Dra. Halina Grosman: Bioquímica. Docente de Bioq. Clínica I, Dpto. de Bioq. Clínica. FFyB-UBA. Dr. Miguel López: Jefe Sección Ecografía, Servicio. Urología del Htal. de Clínicas. FFy B-UBA.



2016- CURSO Nº 3: FISIOPATOLOGÍA DEL TRACTO URINARIO: ESTUDIO CITOLÓGICO URINARIO
Curso organizado conjuntamente con la Secretaría de Graduados de la Facultad de Farmacia y Bioquímica de la UBA, con puntaje para la carrera del Doctorado Docentes: Prof. Dr. Luis Alberto Palaoro, Especialista en Citología. Director del Curso de Especialización en Citología. Htal. de Clínicas. Dra. Margarita Angerosa, Especialista en Bioquímica Clínica, a cargo de la Sección Química Nefrológica del Dpto. de Bioquímica Clínica. FFyB-UBA.

2017- CURSO Nº 1: URGENCIAS EN EL LABORATORIO Curso organizado conjuntamente con la Secretaría de Graduados de la Facultad de Farmacia y Bioquímica de la UBA, con puntaje para la carrera del Doctorado .Director: Dr. Alberto Villagra
Docentes: Dr. Alberto Villagra, Bioquímico. Laboratorio de Terapia Intensiva y Urgencias, Htal.de Clínicas “José de San Martín”. Dra. Estela Meyer, Coordinadora docente Cátedra de Análisis Clínicos. FFyB-UBA.

2017-CURSO Nº 2: ACTUALIZACIONES EN HEMOSTASIA Docentes: Dra. Lucía Kordich, Laboratorio de Hemostasia y Trombosis, Dpto. Química Biológica, FCsEx y Nat UBA. Dra. Cristina Duboscq, Scio. Hematología y Hemoterapia, Htal. Británico.

2017-CURSO Nº 3: CORRELACIÓN ENTRE CITOLOGÍA URINARIA EN FRESCO Y COLOREADA: SU IMPORTANCIA EN EL DIAGNÓSTICO DE PATOLOGÍAS BENIGNAS Y MALIGNAS DEL TRACTO URINARIO INFERIOR Curso organizado conjuntamente con la Secretaría de Graduados de la Facultad de Farmacia y Bioquímica de la UBA, con puntaje para la carrera del Doctorado .Docentes: Prof. Dr. Luis Alberto Palaoro, Especialista en Citología. Director del Curso de Especialización en Citología. Dra. Adriana Esther Rocher Htal. de Clínicas, Citología-UBA

2018-CURSO Nº 1 CONTROL DE CALIDAD DE PRUEBAS CUALITATIVAS, organizado por PROECO de FBA, a cargo de la Dra. Jorgelina Aberer.

2018-CURSO Nº 2 AVANCES EN LA FISIOLOGÍA DE LA FUNCIÓN OVÁRICA Y TESTICULAR, organizado por PROECO de FBA, a cargo del Dr. Daniel R. Aquilano

2018- CURSO Nº 3 GENÉTICA MOLECULAR APLICADA AL DIAGNÓSTICO DE ENFERMEDADES HEREDITARIAS, organizado por PROECO de FBA, a cargo de la Dra. Carina Rivolta

2018- CURSO Nº 4 ENFERMEDAD CELIACA organizado por CEABI DII, a cargo del Dr. Néstor Litwin

2018- CURSO Nº 5 BROTE DE LINFOGRANULOMA VENÉREO EN BUENOS AIRES a cargo del Dr. Marcelo Rodríguez Fermepin

2019- CURSO Nº 2 ERRORES CONGÉNITOS a cargo del Dr. Gustavo Borrajo

2019-CURSO Nº 3 ALERGIAS ALIMENTARIAS a cargo del Dr. Guillermo Docena

2019-CURSO Nº 4 HEMATOLOGÍA: INTRODUCCIÓN AL ESTUDIO DE LAS LEUCEMIAS AGUDAS Y CRÓNICAS dirección a cargo Dra. Nilda Fink



2019-CURSO N° 5 DIAGNÓSTICO REFERENCIAL DE LA TOXOPLASMOSIS EN GRUPOS SUSCEPTIBLES a cargo Dra. Bibiana A. Ledesma

2022- CURSO N° 1 -EL INTESTINO DEL TERCER MUNDO. ROL DEL BIOQUÍMICO DEL SIGLO XXI EN LA SALUD SOCIO AMBIENTAL. A cargo de los Dres. María E. Lasta y Horacio A. Micucci

2022- CURSO N° 2 - ANÁLISIS COPROPARASITOLÓGICO. LAS HECES Y EL COVID 19. A cargo de las Dras. Nilda Radman y María I. Gamboa

2022- 27 mayo - WEBINARIO “AYUNO VS NO AYUNO, CAMBIO DE PARADIGMA” A cargo Dra. Gabriela Berg (PPT solamente)

2022- CURSO N° 3 - HEMATOLOGÍA - PLASMA RICO EN PLAQUETAS: ACTUALIZACIÓN DESDE EL PUNTO DE VISTA CIENTÍFICO Y LEGAL A cargo Dra. Mariana M. González

2022-CURSO N° 4 RECONOCIMIENTO MICROSCÓPICO DE ELEMENTOS FÚNGICOS DE IMPORTANCIA DIAGNÓSTICA. A cargo de Dr. Amadeo J. Bava

2023-CURSO N° 1 EL LABORATORIO EN LA INSULINO RESISTENCIA (RI) Y EL RIESGO CARDIOVASCULAR (CV) A cargo de la Dra. Gabriela Berg y Dr. Esteban Martín Repetto.

2023- CURSO 2 Y 3 HEMATOLOGÍA: INTRODUCCIÓN AL ESTUDIO DE LAS LEUCEMIAS AGUDAS Y CRÓNICAS. Dr. Luis Pistaccio y Dra. Mariana M. González



CUMPLEAÑOS MES DE MAYO:



GOTTI SUSANA	1
SALA ANA MARIA	1
LAFUENTE, DIANA	2
LISSA LILIANA	4
PENSA, RODOLFO	4
SANTAMARIA, HECTOR	4
ALONSO, MARIA	5
SPOTORNO MATIAS	6
ZICARI LIA ADELA	6
GARCIA ROMEU GRACIELA	7
VAZQUEZ MARIA SOLEDAD	8
VIGNOLESI, ISABEL	8
NAVARRO, ELENA	9
RIVARA CLAUDIO A.	9
GIORGIO MARIANELA	11
MEZA LEIZ, BELEN	11
COLOMBO, CARLOS	12
BASILIW, MARIA	14
SHAROVSKY CLAUDIA	14
CHISARI, JOSE	15
LEYES, FRANCISCO	17
TIMINSKAS M. ALEJANDRA	19
MESSINA, ROBERTO	20
DIAZ MABEL E.	21
FRANCO CLAUDIA PATRICIA	21
HERNANDEZ DENISE PAOLA	23
RAVINA PEDRO G	23
DI NARDO, PABLO	25
GONZALEZ, VIVIANA	26
MALAGRINA CARLOS	27
ZAPATA FACUNDO	27
RUJINSCKI EDITH ESTER	31



BENEFICIOS PARA SOCIOS:

NANIRMA S.A:

La empresa Nanirma SA ofrece amplia variedad de artículos de librería a nuestros asociados, por ejemplo algunas de sus ofertas son las resmas:

- Tempo A4 de 75 gr
- Autor A4 de 75 gr
- Autor A4 de 80 gr
- Autor A5 de 75 gr
- Boreal A4 de 75 gr
- Boreal A4 de 80 gr
- Boreal Oficio 80 gr

Consultas: info@nanirma.com.ar - Phone : 15-6302-8502

BENEFICIOS FABA – FEMEBA

El CEABI DII ha gestionado ante FABA el pedido para cada profesional asociado a la Institución la tarjeta de la Comunidad FEMEBA que se envió junto a los sobres del mes de febrero/17. Todos los beneficios y descuentos vigentes estarán publicados en el sitio web de FABA: www.faba.org.ar en la sección BENEFICIOS FABA - FEMEBA. Puede utilizar el buscador para filtrar por RUBROS y/o LOCALIDAD. En forma permanente se irán sumando a la lista nuevos beneficios y comercios adheridos.





**REALIZACION
REALIZACION
REALIZACION
AUDIOVISUAL
AUDIOVISUAL
AUDIOVISUAL**

Male Valdata - Técnica en Audiovisión

**CONTENIDO PARA REDES Y SITIO WEB
FILMACION DE CURSOS ONLINE
VIDEOS INSTITUCIONALES
COBERTURA DE EVENTOS
FILMACION EN FULL HD Y 4K**

 **15 6662-5555** **maleevaldata@gmail.com**

ARANCELES PREFERENCIALES PARA SOCIOS DEL CEABI

**www.facebook.com/malevaldatafilms
www.instagram.com/malevaldatafilms
www.vimeo.com/malevaldata
www.behance.net/MaleValdata**



Etiquetame

Diseño integral personalizado
para empresas y eventos.

Imagen Corporativa

Logo
Papel Carta / Oficio
Carpetas
Sobres
Tarjetas personales
Banners

Eventos

Invitaciones
Candy Bar
Decoración
Regalos

Contacto

 etiquetame_019

 Etiquetame

 11 -2336-0727

Descuento socios CEABI DII



SERVICIO TÉCNICO PARA EL LABORATORIO:

DE ANTONI CLAUDIO ALEJANDRO CUIT 20-26273906-7-

Espectrofotómetros y fotómetros de llama- Micropipetas- Agitadores- Fuente de electroforesis – Microscopios-Centrifugas y micro-centrifugas-Estufas de esterilización y cultivo-Destiladores-Baños termostáticos

**Catamarca 396 Quilmes Oeste.
Tel: 4257-8613 // 15-3010-7062.**



ATENCIÓN:

La contratación y/o utilización de los beneficios detallados son de carácter particular de cada profesional asociado. El CEABI DII se desliga de toda responsabilidad por problemas y/o incumplimiento por parte del que ofrece la prestación o servicio.



CLASIFICADOS:

□ COMPRA-VENTA DE EQUIPOS:

- VENDO : Autoanalizador Metrolab 2100 con impresora // Fotómetro de llama digital HNT para Na, K y LI con compresor // Estufa de cultivo y otra para esterilización // centrifugas Rolco macro y micro // Pipetas automáticas de volumen fijo y variable – **TEL : 11-3465-3847**
*labamor@hotmail.com

Fecha de publicación: septiembre 2024

- Vendo MINDRAY 120 por recambio tecnológico. Comunicarse al **TEL : 15-4411-9301**

Fecha de publicación: septiembre 2024

- Se vende: Autoanalizador Metrolab 2100 en excelente estado de conservación y baño de agua termostatzado. Teléfono de contacto: **TEL : 11-2455-0095.**

Fecha de publicación: abril 2024

□ BOLSA DE TRABAJO:

Recordamos que el DISTRITO II dispone de un banco de datos de personal ofrecido para diferentes tareas del laboratorio. Consultar.

El Centro de Especialistas en Análisis Biológicos Distrito II informa a sus asociados que la Comisión de Residentes Bioquímicos (Co.Re.Bio) ofrece su página www.corebio.org.ar para publicar ofertas laborales, donde asimismo los profesionales en busca de trabajo obtienen los datos para comunicarse con los centros que hicieron la publicación. Co.Re.Bio nuclea Residentes de Capital, Provincia de Buenos Aires e interior del país, por lo tanto resulta ser una buena forma de difusión de ofertas laborales.

¿Cómo cargar una nueva Oferta Laboral en 4 simples pasos?

- 1) Generar un Usuario en "Ingresar">>"¿No tiene una cuenta?" (o entrando al link: <http://corebio.org.ar/Joomla/index.php/administrar?view=registration>)
- 2) Ingresar con el Usuario y contraseña elegidos.
- 3) Seleccionar la pestaña "Cartelera">>"Ofertas Laborales" (o en el link: <http://corebio.org.ar/Joomla/index.php/cartelera/ofertas-laborales-ii>) y clicar en el símbolo + (añadir).
- 4) Completar el formulario.

Estimado COLEGA:

***En este espacio puede publicar su Aviso Clasificado en forma gratuita
Enviar correo a ceabidos@gmail.com / Clasificados NOTI II.***



CAMPAÑAS

BROTE DE FIEBRE TIFOIDEA:

Fuente: Ministerio de Salud de la Nación 2/5/2025

Los afectados residen en dos edificios que comparten el tanque con agua de pozo. Se investiga si la contaminación proviene de ahí. Ya son 15 los casos confirmados en Ciudadela. Ciudadela, una localidad localizada en el partido de Tres de Febrero, provincia de Buenos Aires, se enfrenta a una preocupante situación de salud pública con la confirmación de 15 casos de fiebre tifoidea en dos edificios vecinos. La subsecretaria de Planificación Estratégica en Salud, Leticia Ceriani, ha corroborado estos números, destacando que la cifra podría aumentar.

La atención de las autoridades sanitarias está centrada en la calle San Ignacio al 700, donde cerca de 70 familias dependen de un sistema de provisión de agua subterránea para su uso diario. Este agua es almacenada en tanques que, según informes, no cuentan con una supervisión sanitaria adecuada, situación que ha derivado en la sospecha de que la contaminación del agua ha sido el origen del brote.

Las consecuencias del brote ya son visibles. Se confirmó mediante análisis realizados en el laboratorio ANLIS/Malbrán la presencia de la bacteria *Salmonella Typhi* en las muestras tomadas de los pacientes. Esta noticia ha generado preocupación, ya que una mujer falleció tras haber estado hospitalizada. Aunque la causa de muerte de esta mujer espera confirmación oficial, se sospecha que la enfermedad pueda ser el origen.

El grupo etario más afectado oscila entre los 6 y 53 años, con una media de edad de 22 años. Al menos seis de estos pacientes han sido hospitalizados, y dos se encuentran en terapia intensiva.

¿Qué es la fiebre tifoidea?

La fiebre tifoidea es provocada por la bacteria *Salmonella Typhi*, la cual afecta inicialmente al intestino pero puede diseminarse por el flujo sanguíneo para causar infecciones en órganos vitales. En su explicación, el infectólogo Ricardo Teijeiro, describió cómo esta infección sistémica severa generalmente se propaga por la ingesta de alimentos y agua contaminados, así como por el contacto con objetos o superficies infectadas, transmitiéndose generalmente de persona a persona a través del contacto fecal-oral.

Teijeiro subrayó los peligros a los que están expuestos los infectados al no recibir tratamiento oportuno, que puede culminar incluso en la muerte si la bacteria impacta de manera severa órganos como el hígado, cerebro o riñones.

¿Cuáles son los síntomas de la fiebre tifoidea?

Mientras tanto, la alerta sobre los síntomas comunes de tal enfermedad incluye fiebre constante y alta, dolor de estómago, malestar general, náuseas, vómitos, y problemas diversos del sistema digestivo como diarrea y constipación. En casos progresivos, pueden manifestarse manchas rosadas en el tronco, y si no hay cuidados médicos, podrían surgir consecuencias fatales como perforaciones intestinales.



SARAMPION:

Fuente: Ministerio de Salud de la Nación

Hasta el mes de marzo 2025 se han sido confirmados 17 casos de sarampión en el país, de los cuales 9 pertenecen a la Ciudad Autónoma de Buenos Aires (CABA) y 8 a la provincia de Buenos Aires. Del total de casos, 3 son importados, 8 son contactos relacionados a los casos importados y 3 se consideran de transmisión comunitaria debido a que no se pudo identificar contacto directo con los confirmados. Los últimos 3 continúan bajo investigación epidemiológica para establecer su posible nexa. Hasta el momento, 16 de los 17 casos han sido confirmados por laboratorio en el Instituto Nacional de Enfermedades Infecciosas (INEI-ANLIS) "Dr. Carlos G. Malbrán". El análisis genómico determinó que el genotipo B3 es el responsable del brote en curso. Sin embargo, en el caso importado desde Tailandia se identificó el genotipo D8, lo que sugiere una nueva introducción del virus en el país. De manera inmediata, luego de tomar conocimiento de los primeros casos identificados, las autoridades sanitarias tanto del nivel nacional como de las jurisdicciones involucradas han implementado medidas coordinadas de control, incluyendo la vacunación de bloqueo, el seguimiento de contactos y la búsqueda activa de casos sospechosos en la comunidad.

La reintroducción del virus del sarampión en Argentina representa un riesgo constante en un contexto global donde la circulación del virus sigue siendo activa en varias regiones. Estos últimos brotes en el mundo, subrayan la importancia de mantener las coberturas de vacunación y fortalecer la vigilancia epidemiológica para detectar y responder rápidamente a casos importados y brotes.

El Ministerio de Salud de la Nación comenzó a distribuir las primeras 250.000 dosis de la vacuna doble viral (DV) en el Área Metropolitana de Buenos Aires (AMBA), de las 900.000 dosis adquiridas con el objetivo de acompañar la estrategia focalizada de vacunación contra el sarampión para control del brote en las áreas que presentan circulación comunitaria.

La estrategia focalizada de vacunación fue definida entre el Ministerio de Salud de la Nación y los titulares de las carteras sanitarias de todo el país en la última reunión del Consejo Federal de Salud (COFESA) a partir de las recomendaciones de la Comisión Nacional de Inmunizaciones (CoNaiN). Dicha estrategia consiste en la utilización de vacuna doble viral en el Área Metropolitana de Buenos Aires (AMBA) para niños de 6 a 11 meses y de 13 meses a 4 años y 11 meses.

Cómo se implementará la estrategia

La estrategia estará concentrada en el Área Metropolitana de Buenos Aires (AMBA), región que presenta circulación del virus. Cada jurisdicción comunicará el inicio de la campaña que llevará adelante en su territorio. La misma estará dirigida a los siguientes grupos poblacionales:

- 6 a 11 meses de edad: deben recibir una dosis de vacuna doble viral (dosis cero).
- 12 meses de edad: deben recibir la vacuna triple viral (TV) correspondiente al Calendario Nacional de Vacunación (CNV) y volver al mes para recibir la dosis de la campaña de control de brote.
- 13 meses a 4 años y 11 meses: deben recibir una dosis de vacuna doble viral (dosis adicional).
- 5 años: deben recibir la vacuna triple viral (TV) correspondiente al CNV.

Es importante aclarar que, si nunca recibieron una dosis de la vacuna triple viral después de los 13 meses de edad, deben recibir primero una dosis de esta vacuna (correspondiente al recupero de la indicada para los 12 meses según el CNV) y, después de un intervalo de 28 días, la segunda dosis de doble viral, si todavía se encuentran en período de la campaña según la fecha que establezca la jurisdicción. Esta dosis aplicada en el marco de control del actual brote, no debe considerarse como parte del esquema de inmunización previsto según



Calendario Nacional de Vacunación, por lo cual las personas deberán continuar con las dosis correspondientes de triple viral según su edad: la primera dosis al año de vida y la segunda a los 5 años. Esta campaña tiene como objetivo interrumpir la cadena de transmisión, proteger a los grupos vulnerables y fortalecer la inmunidad colectiva.

DENGUE

FUENTE: Materiales para equipos de salud | Argentina.gob.ar

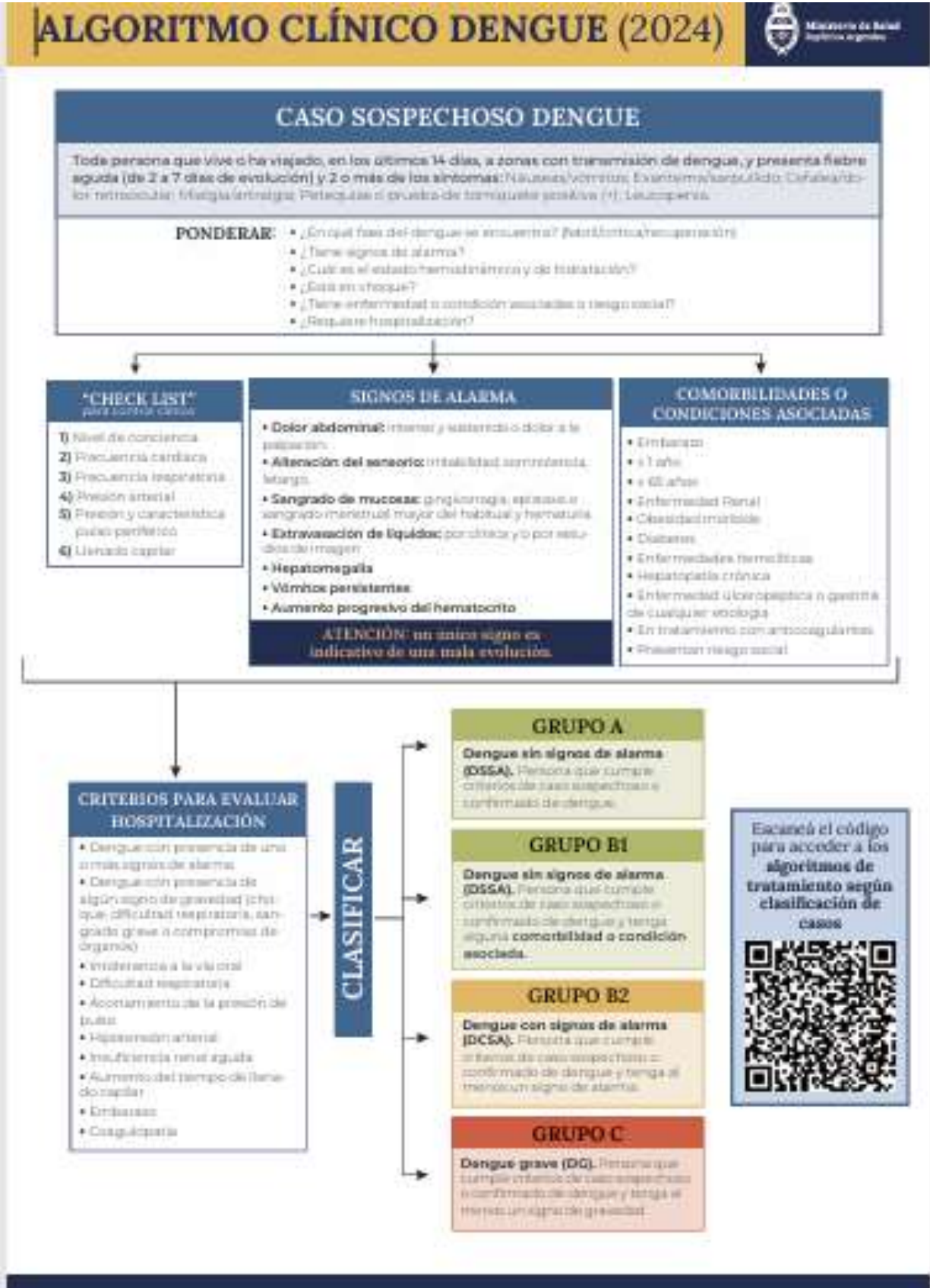



EFEMERIDES

1º DE MAYO DÍA DE LA CONSTITUCIÓN NACIONAL ARGENTINA:



Según lo establece la Ley 25.863: "Declárase el 1º de mayo como Día de la Constitución Nacional, en conmemoración de su sanción el 1º de mayo de 1853 en la ciudad de Santa Fe". Por ello, este es un día para recordar todo el camino recorrido con nuestra Constitución Nacional.



1º DE MAYO DÍA DEL TRABAJADOR

El 1º de mayo se conmemora en todo el mundo el Día Internacional del Trabajador en homenaje a los llamados Mártires de Chicago, grupo de sindicalistas anarquistas que fueron ejecutados en 1886. Ese mismo año, la Noble Order of the Knights of Labor, una organización de trabajadores, logró que el sector empresarial cediese ante la presión de las huelgas por todo el país.

En la Argentina el 1º de mayo de 1890 un grupo de trabajadores, recordando aquella fecha, se reunió en la plaza de la Recoleta para presentar un petitorio a las autoridades en reclamo de sus derechos.



8 DE MAYO

La misión fundamental de esta institución es velar por la aplicación de las normas y principios del derecho internacional humanitario en las situaciones de conflictos armados y de violencia interna, así como prestar asistencia y protección a las víctimas. Como símbolo para identificar a sus voluntarios se estableció una cruz roja, a la que se sumó en 1982 la media luna roja adoptada por los países del Islam.





14 DE MAYO - PRIMERA APLICACIÓN DE LA VACUNA CONTRA LA VIRUELA:

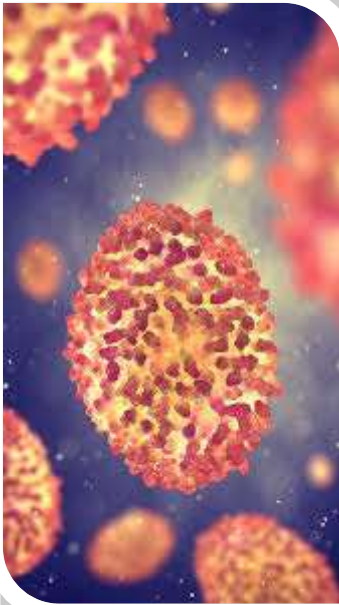

Hacia fines del siglo XVIII, el Dr. Eduardo Jenner, médico rural inglés dotado de un profundo espíritu de observación, notó que los pacientes contaminados por sus vacas de una enfermedad llamada cow-pox no se enfermaban de viruela. Dedicado a investigar el tema, en 1796 inoculó a un muchacho gotas de pus de una joven enferma de cow-pox. Los resultados fueron los esperados: el joven quedó inmunizado contra la viruela. Bien pronto su método se extendió por toda Inglaterra y pasó al continente. En el año 1801 Jenner pronosticó que "el resultado final de esta práctica, la vacunación, será la aniquilación de la viruela, el más temido azote del género humano". En mayo de 1980 la Asamblea de la Organización Mundial de la Salud reunida en Ginebra, Suiza, declaró oficialmente que la viruela había sido erradicada por completo de todo el planeta.



25 DE MAYO REVOLUCIÓN DE MAYO

Los españoles no pudieron evitar que el día 25 de mayo de 1810 los rebeldes formaran la Primera Junta de Gobierno, encabezada por Cornelio Saavedra e integrada por idealistas criollos, inspirados en las banderas de la Revolución Francesa y la Independencia de Estados Unidos. Por algunos años, los rioplatenses utilizaron la "máscara de Fernando"; es decir, decían reconocer a Fernando VII como su legítimo monarca. Pero en la práctica, combatieron todos los intentos de restaurar el colonialismo. En 1816, en el Congreso de Tucumán, los argentinos declararon su independencia, levantando las banderas de la libertad sudamericana. Sabían que grandes dificultades y conflictos internos les aguardaban, pero estaban decididos a mantenerse libres de cualquier dominación extranjera, para siempre.



En esta fecha se recuerda que el 30 de mayo de 1996 se realizó en el Hospital Argerich de la Ciudad de Buenos Aires el primer trasplante hepático, intervención exitosa al punto de que la paciente receptora más adelante pudo dar a luz. La fecha fue instituida por decreto del PEN N° 1079/97 con el fin de contribuir a crear conciencia acerca de la importancia de la donación de órganos como un acto altruista y de respeto por la vida.

31 DE MAYO DIA MUNDIAL SIN TABACO

El 31 de Mayo de cada año observamos el Día Mundial Sin Tabaco, que fue creado y promovido desde 1988 por la Organización Mundial de la Salud (OMS) y sus asociados mundiales para concienciar a la sociedad de los efectos nocivos del tabaco, tanto en su consumo como en la exposición al humo del tabaco ajeno.



El tabaco ha causado 100 millones de muertes en el siglo XX y causará hasta 1.000 millones en el siglo XXI si continúa la tendencia actual. La Organización Mundial de la Salud (OMS) anuncia que fumar podría ser responsable de 8 millones de muertes para 2030.



CEABI DII

Brandsen 178 (B 1878 JWD) Quilmes

 www.ceabi.com.ar

 www.facebook.com/ceabi.DII

 www.linkedin.com/in/ceabiDII

 twitter.com/CeabiD2

 www.instagram.com/ceabi.d2

HORARIO DE ATENCIÓN

LUNES A VIERNES 08:30 a 19:00 hs.

CONSULTAS EN GENERAL

ceabidos@gmail.com

LINEAS TELEFONICAS :

4254-1765 / 4253-7115 / 4254-0496

7529-2718 / 7525-9567

ENVIO FACTURAS

facturasceabi@ceabi.com.ar

facturasceabi@gmail.com

CURSOS PARA PROFESIONALES

cursosceabi2@gmail.com

MATERIAL PARA REDES:

ceabi.redes@gmail.com

EMSA S.A. QUILMES

HORARIO DE ATENCION

LUNES A VIERNES 08:30 a 17:30 hs.

quilmes@emsa.com.ar

LINEAS TELEFONICAS

2134-8285 / 7540-4246

15 - 6491 -2888

ATENCIÓN AL PÚBLICO HASTA 17 hs.

RECEPCIÓN DE PEDIDOS PARA

DÍA SIGUIENTE HASTA LAS 16 hs.